

感染症週報

北海道感染症情報センター

■ 総評

定点把握感染症：

水痘の定点当たりの報告数が岩見沢保健所管内で増加しました。

2021年4月分の月報（基幹定点、性感染症）を掲載しています。

全数把握感染症：

結核3人、腸管出血性大腸菌感染症1人、エキノкокクス症1人、E型肝炎1人、クリプトスポリジウム症1人、クロイツフェルト・ヤコブ病1人、梅毒2人、侵襲性肺炎球菌感染症1人、カルバペネム耐性腸内細菌感染症1人及び百日咳1人の報告がありました。

■ 全数把握感染症

北海道・過去5週の平均値に対する報告数の増減

| 疾病名 | 14週 | 15週 | 16週 | 17週 | 18週 | 19週 | 平均 | 対平均 | 対前週 | 累積 |
|-------------------------|-----|-----|-----|-----|-----|-----|------|-------|-----|-----|
| エボラ出血熱 | 0 | 0 | 0 | 0 | 0 | 0 | 0.00 | 0.00 | 0 | 0 |
| クリミア・コンゴ出血熱 | 0 | 0 | 0 | 0 | 0 | 0 | 0.00 | 0.00 | 0 | 0 |
| 痘そう | 0 | 0 | 0 | 0 | 0 | 0 | 0.00 | 0.00 | 0 | 0 |
| 南米出血熱 | 0 | 0 | 0 | 0 | 0 | 0 | 0.00 | 0.00 | 0 | 0 |
| ペスト | 0 | 0 | 0 | 0 | 0 | 0 | 0.00 | 0.00 | 0 | 0 |
| マールブルグ病 | 0 | 0 | 0 | 0 | 0 | 0 | 0.00 | 0.00 | 0 | 0 |
| ラッサ熱 | 0 | 0 | 0 | 0 | 0 | 0 | 0.00 | 0.00 | 0 | 0 |
| 急性灰白髄炎 | 0 | 0 | 0 | 0 | 0 | 0 | 0.00 | 0.00 | 0 | 0 |
| 結核 | 9 | 5 | 7 | 7 | 6 | 3 | 6.80 | -3.80 | -3 | 162 |
| ジフテリア | 0 | 0 | 0 | 0 | 0 | 0 | 0.00 | 0.00 | 0 | 0 |
| 重症急性呼吸器症候群 ¹ | 0 | 0 | 0 | 0 | 0 | 0 | 0.00 | 0.00 | 0 | 0 |
| 中東呼吸器症候群 ² | 0 | 0 | 0 | 0 | 0 | 0 | 0.00 | 0.00 | 0 | 0 |
| 鳥インフルエンザ(H5N1) | 0 | 0 | 0 | 0 | 0 | 0 | 0.00 | 0.00 | 0 | 0 |
| 鳥インフルエンザ(H7N9) | 0 | 0 | 0 | 0 | 0 | 0 | 0.00 | 0.00 | 0 | 0 |
| コレラ | 0 | 0 | 0 | 0 | 0 | 0 | 0.00 | 0.00 | 0 | 0 |
| 細菌性赤痢 | 0 | 0 | 0 | 0 | 0 | 0 | 0.00 | 0.00 | 0 | 0 |
| 腸管出血性大腸菌感染症 | 0 | 1 | 3 | 11 | 10 | 1 | 5.00 | -4.00 | -9 | 42 |
| 腸チフス | 0 | 0 | 0 | 0 | 0 | 0 | 0.00 | 0.00 | 0 | 0 |
| パラチフス | 0 | 0 | 0 | 0 | 0 | 0 | 0.00 | 0.00 | 0 | 0 |
| E型肝炎 | 0 | 1 | 2 | 0 | 1 | 1 | 0.80 | 0.20 | 0 | 32 |
| ウエストナイル熱 | 0 | 0 | 0 | 0 | 0 | 0 | 0.00 | 0.00 | 0 | 0 |
| A型肝炎 | 0 | 0 | 0 | 0 | 0 | 0 | 0.00 | 0.00 | 0 | 1 |
| エキノコックス症 | 2 | 1 | 0 | 0 | 0 | 1 | 0.60 | 0.40 | 1 | 11 |
| 黄熱 | 0 | 0 | 0 | 0 | 0 | 0 | 0.00 | 0.00 | 0 | 0 |
| オウム病 | 0 | 0 | 0 | 0 | 0 | 0 | 0.00 | 0.00 | 0 | 0 |
| オムスク出血熱 | 0 | 0 | 0 | 0 | 0 | 0 | 0.00 | 0.00 | 0 | 0 |
| 回帰熱 | 0 | 0 | 0 | 0 | 0 | 0 | 0.00 | 0.00 | 0 | 2 |
| キャサナル森林病 | 0 | 0 | 0 | 0 | 0 | 0 | 0.00 | 0.00 | 0 | 0 |
| Q熱 | 0 | 0 | 0 | 0 | 0 | 0 | 0.00 | 0.00 | 0 | 0 |
| 狂犬病 | 0 | 0 | 0 | 0 | 0 | 0 | 0.00 | 0.00 | 0 | 0 |
| コクシジオイデス症 | 0 | 0 | 0 | 0 | 0 | 0 | 0.00 | 0.00 | 0 | 0 |
| サル痘 | 0 | 0 | 0 | 0 | 0 | 0 | 0.00 | 0.00 | 0 | 0 |
| ジカウイルス感染症 | 0 | 0 | 0 | 0 | 0 | 0 | 0.00 | 0.00 | 0 | 0 |
| 重症熱性血小板減少症候群 | 0 | 0 | 0 | 0 | 0 | 0 | 0.00 | 0.00 | 0 | 0 |
| 腎症候性出血熱 | 0 | 0 | 0 | 0 | 0 | 0 | 0.00 | 0.00 | 0 | 0 |
| 西部ウマ脳炎 | 0 | 0 | 0 | 0 | 0 | 0 | 0.00 | 0.00 | 0 | 0 |
| ダニ媒介脳炎 | 0 | 0 | 0 | 0 | 0 | 0 | 0.00 | 0.00 | 0 | 0 |
| 炭疽 | 0 | 0 | 0 | 0 | 0 | 0 | 0.00 | 0.00 | 0 | 0 |
| チクングニア熱 | 0 | 0 | 0 | 0 | 0 | 0 | 0.00 | 0.00 | 0 | 0 |
| つつが虫病 | 0 | 0 | 0 | 0 | 0 | 0 | 0.00 | 0.00 | 0 | 0 |
| デング熱 | 0 | 0 | 0 | 0 | 0 | 0 | 0.00 | 0.00 | 0 | 0 |
| 東部ウマ脳炎 | 0 | 0 | 0 | 0 | 0 | 0 | 0.00 | 0.00 | 0 | 0 |
| 鳥インフルエンザ(H5N1を除く) | 0 | 0 | 0 | 0 | 0 | 0 | 0.00 | 0.00 | 0 | 0 |
| ニパウイルス感染症 | 0 | 0 | 0 | 0 | 0 | 0 | 0.00 | 0.00 | 0 | 0 |
| 日本紅斑熱 | 0 | 0 | 0 | 0 | 0 | 0 | 0.00 | 0.00 | 0 | 0 |
| 日本脳炎 | 0 | 0 | 0 | 0 | 0 | 0 | 0.00 | 0.00 | 0 | 0 |
| ハンタウイルス肺症候群 | 0 | 0 | 0 | 0 | 0 | 0 | 0.00 | 0.00 | 0 | 0 |
| Bウイルス病 | 0 | 0 | 0 | 0 | 0 | 0 | 0.00 | 0.00 | 0 | 0 |
| 鼻疽 | 0 | 0 | 0 | 0 | 0 | 0 | 0.00 | 0.00 | 0 | 0 |
| ブルセラ症 | 0 | 0 | 0 | 0 | 0 | 0 | 0.00 | 0.00 | 0 | 0 |
| ベネズエラウマ脳炎 | 0 | 0 | 0 | 0 | 0 | 0 | 0.00 | 0.00 | 0 | 0 |
| ヘンドラウイルス感染症 | 0 | 0 | 0 | 0 | 0 | 0 | 0.00 | 0.00 | 0 | 0 |

■ 全数把握感染症

北海道・過去5週の平均値に対する報告数の増減

| 疾病名 | 14週 | 15週 | 16週 | 17週 | 18週 | 19週 | 平均 | 対平均 | 対前週 | 累積 |
|----------------------|-----|-----|-----|-----|-----|-----|------|-------|-----|----|
| 発しんチフス | 0 | 0 | 0 | 0 | 0 | 0 | 0.00 | 0.00 | 0 | 0 |
| ボツリヌス症 | 0 | 0 | 0 | 0 | 0 | 0 | 0.00 | 0.00 | 0 | 0 |
| マラリア | 0 | 0 | 0 | 0 | 0 | 0 | 0.00 | 0.00 | 0 | 1 |
| 野兔病 | 0 | 0 | 0 | 0 | 0 | 0 | 0.00 | 0.00 | 0 | 0 |
| ライム病 | 0 | 0 | 0 | 0 | 0 | 0 | 0.00 | 0.00 | 0 | 4 |
| リッサウイルス感染症 | 0 | 0 | 0 | 0 | 0 | 0 | 0.00 | 0.00 | 0 | 0 |
| リフトバレー熱 | 0 | 0 | 0 | 0 | 0 | 0 | 0.00 | 0.00 | 0 | 0 |
| 類鼻疽 | 0 | 0 | 0 | 0 | 0 | 0 | 0.00 | 0.00 | 0 | 0 |
| レジオネラ症 | 0 | 0 | 0 | 1 | 0 | 0 | 0.20 | -0.20 | 0 | 8 |
| レプトスピラ症 | 0 | 0 | 0 | 0 | 0 | 0 | 0.00 | 0.00 | 0 | 0 |
| ロッキー山紅斑熱 | 0 | 0 | 0 | 0 | 0 | 0 | 0.00 | 0.00 | 0 | 0 |
| アメーバ赤痢 | 0 | 0 | 0 | 0 | 1 | 0 | 0.20 | -0.20 | -1 | 4 |
| ウイルス性肝炎 ³ | 0 | 0 | 0 | 0 | 0 | 0 | 0.00 | 0.00 | 0 | 1 |
| カルバペネム耐性腸内細菌感染症 | 5 | 0 | 0 | 1 | 1 | 1 | 1.40 | -0.40 | 0 | 28 |
| 急性弛緩性麻痺 | 0 | 0 | 0 | 0 | 0 | 0 | 0.00 | 0.00 | 0 | 0 |
| 急性脳炎 ⁴ | 1 | 0 | 0 | 0 | 1 | 0 | 0.40 | -0.40 | -1 | 3 |
| クリプトスポリジウム症 | 0 | 0 | 0 | 0 | 0 | 1 | 0.00 | 1.00 | 1 | 1 |
| クロイツフェルト・ヤコブ病 | 0 | 0 | 0 | 0 | 0 | 1 | 0.00 | 1.00 | 1 | 3 |
| 劇症型溶血性レンサ球菌感染症 | 1 | 0 | 1 | 0 | 1 | 0 | 0.60 | -0.60 | -1 | 8 |
| 後天性免疫不全症候群 | 1 | 2 | 0 | 0 | 2 | 0 | 1.00 | -1.00 | -2 | 10 |
| ジアルジア症 | 0 | 0 | 0 | 0 | 0 | 0 | 0.00 | 0.00 | 0 | 0 |
| 侵襲性インフルエンザ菌感染症 | 1 | 0 | 0 | 0 | 0 | 0 | 0.20 | -0.20 | 0 | 1 |
| 侵襲性髄膜炎菌感染症 | 0 | 0 | 0 | 0 | 0 | 0 | 0.00 | 0.00 | 0 | 0 |
| 侵襲性肺炎球菌感染症 | 0 | 1 | 0 | 0 | 1 | 1 | 0.40 | 0.60 | 0 | 13 |
| 水痘(入院例) | 1 | 1 | 1 | 1 | 0 | 0 | 0.80 | -0.80 | 0 | 11 |
| 先天性風しん症候群 | 0 | 0 | 0 | 0 | 0 | 0 | 0.00 | 0.00 | 0 | 0 |
| 梅毒 | 1 | 2 | 2 | 5 | 1 | 2 | 2.20 | -0.20 | 1 | 55 |
| 播種性クリプトコックス症 | 0 | 0 | 0 | 0 | 0 | 0 | 0.00 | 0.00 | 0 | 2 |
| 破傷風 | 0 | 0 | 1 | 0 | 0 | 0 | 0.20 | -0.20 | 0 | 1 |
| バンコマイシン耐性黄色ブドウ球菌感染症 | 0 | 0 | 0 | 0 | 0 | 0 | 0.00 | 0.00 | 0 | 0 |
| バンコマイシン耐性腸球菌感染症 | 0 | 0 | 0 | 0 | 0 | 0 | 0.00 | 0.00 | 0 | 0 |
| 百日咳 | 1 | 1 | 0 | 0 | 1 | 1 | 0.60 | 0.40 | 0 | 8 |
| 風しん | 0 | 0 | 0 | 0 | 0 | 0 | 0.00 | 0.00 | 0 | 0 |
| 麻しん | 0 | 0 | 0 | 0 | 0 | 0 | 0.00 | 0.00 | 0 | 0 |
| 薬剤耐性アシネトバクター感染症 | 0 | 0 | 0 | 0 | 0 | 0 | 0.00 | 0.00 | 0 | 0 |

¹ 重症急性呼吸器症候群(病原体がベータコロナウイルス属SARSコロナウイルスであるものに限る。)

² 中東呼吸器症候群(病原体がベータコロナウイルス属MERSコロナウイルスであるものに限る。)

³ ウイルス性肝炎(E型肝炎及びA型肝炎を除く。)

⁴ 急性脳炎(ウエストナイル脳炎、西部ウマ脳炎、ダニ媒介脳炎、東部ウマ脳炎、日本脳炎、ベネズエラウマ脳炎及びリフトバレー熱を除く。)

■ 定点把握感染症(週単位報告)

北海道・過去5週の平均値に対する定点当たり報告数の増減

| 疾病名 | 14週 | 15週 | 16週 | 17週 | 18週 | 19週 | 平均 | 対平均 | 対前週 |
|----------------------|------|------|------|------|------|------|------|-------|-------|
| インフルエンザ ⁵ | 0.01 | 0.01 | 0.00 | 0.01 | 0.01 | 0.00 | 0.01 | 0.00 | 0.00 |
| RSウイルス感染症 | 0.02 | 0.19 | 0.21 | 0.49 | 0.21 | 0.44 | 0.22 | 0.21 | 0.23 |
| 咽頭結膜熱 | 0.17 | 0.19 | 0.18 | 0.26 | 0.20 | 0.36 | 0.20 | 0.16 | 0.16 |
| A群溶血性レンサ球菌咽頭炎 | 0.80 | 0.90 | 1.29 | 1.35 | 0.49 | 0.69 | 0.97 | -0.28 | 0.19 |
| 感染性胃腸炎 | 1.94 | 2.65 | 3.57 | 3.01 | 1.76 | 2.51 | 2.59 | -0.08 | 0.75 |
| 水痘 | 0.06 | 0.21 | 0.16 | 0.20 | 0.09 | 0.19 | 0.14 | 0.05 | 0.11 |
| 手足口病 | 0.00 | 0.01 | 0.00 | 0.00 | 0.01 | 0.00 | 0.00 | 0.00 | -0.01 |
| 伝染性紅斑 | 0.01 | 0.02 | 0.01 | 0.01 | 0.00 | 0.02 | 0.01 | 0.01 | 0.02 |
| 突発性発しん | 0.15 | 0.19 | 0.31 | 0.34 | 0.28 | 0.24 | 0.25 | -0.01 | -0.04 |
| ヘルパンギーナ | 0.00 | 0.00 | 0.01 | 0.00 | 0.00 | 0.00 | 0.00 | 0.00 | 0.00 |
| 流行性耳下腺炎 | 0.02 | 0.00 | 0.01 | 0.03 | 0.01 | 0.04 | 0.02 | 0.02 | 0.02 |
| 急性出血性結膜炎 | 0.00 | 0.00 | 0.00 | 0.00 | 0.00 | 0.00 | 0.00 | 0.00 | 0.00 |
| 流行性角結膜炎 | 0.03 | 0.00 | 0.00 | 0.00 | 0.14 | 0.21 | 0.03 | 0.17 | 0.07 |
| 感染性胃腸炎(ロタウイルス) | 0.00 | 0.00 | 0.00 | 0.00 | 0.00 | 0.00 | 0.00 | 0.00 | 0.00 |
| クラミジア肺炎 | 0.00 | 0.00 | 0.00 | 0.00 | 0.00 | 0.00 | 0.00 | 0.00 | 0.00 |
| 細菌性髄膜炎 | 0.04 | 0.00 | 0.04 | 0.00 | 0.00 | 0.00 | 0.02 | -0.02 | 0.00 |
| マイコプラズマ肺炎 | 0.04 | 0.00 | 0.04 | 0.00 | 0.04 | 0.04 | 0.03 | 0.02 | 0.00 |
| 無菌性髄膜炎 | 0.00 | 0.00 | 0.00 | 0.00 | 0.00 | 0.00 | 0.00 | 0.00 | 0.00 |

■ 定点把握感染症(月単位報告)性感染症

北海道・過去5ヶ月の平均値に対する定点当たり報告数の増減

| 疾病名 | 性別 | 11月 | 12月 | 1月 | 2月 | 3月 | 4月 | 平均 | 対平均 | 対前週 |
|---------------|----|------|------|------|------|------|------|------|-------|-------|
| 性器クラミジア感染症 | 男性 | 0.90 | 1.48 | 0.95 | 0.83 | 1.14 | 1.00 | 1.06 | -0.06 | -0.14 |
| | 女性 | 3.00 | 3.36 | 3.00 | 2.71 | 2.86 | 2.45 | 2.99 | -0.53 | -0.40 |
| 性器ヘルペスウイルス感染症 | 男性 | 0.21 | 0.21 | 0.24 | 0.24 | 0.29 | 0.26 | 0.24 | 0.02 | -0.02 |
| | 女性 | 0.67 | 0.60 | 0.76 | 0.62 | 0.69 | 0.83 | 0.67 | 0.17 | 0.14 |
| 尖圭コンジローマ | 男性 | 0.12 | 0.24 | 0.31 | 0.17 | 0.14 | 0.14 | 0.20 | -0.05 | 0.00 |
| | 女性 | 0.17 | 0.33 | 0.21 | 0.31 | 0.19 | 0.17 | 0.24 | -0.08 | -0.02 |
| 淋菌感染症 | 男性 | 0.52 | 0.71 | 0.83 | 0.50 | 0.43 | 0.69 | 0.60 | 0.09 | 0.26 |
| | 女性 | 0.50 | 0.33 | 0.38 | 0.48 | 0.45 | 0.55 | 0.43 | 0.12 | 0.10 |

■ 定点把握感染症(月単位報告)薬剤耐性菌感染症

北海道・過去5ヶ月の平均値に対する定点当たり報告数の増減

| 疾病名 | 性別 | 11月 | 12月 | 1月 | 2月 | 3月 | 4月 | 平均 | 対平均 | 対前週 |
|-------------------|----|------|------|------|------|------|------|------|-------|-------|
| ペニシリン耐性肺炎球菌感染症 | 男性 | 0.00 | 0.00 | 0.04 | 0.00 | 0.04 | 0.00 | 0.02 | -0.02 | -0.04 |
| | 女性 | 0.00 | 0.00 | 0.00 | 0.04 | 0.00 | 0.00 | 0.01 | -0.01 | 0.00 |
| メチシリン耐性黄色ブドウ球菌感染症 | 男性 | 1.26 | 1.17 | 1.09 | 0.65 | 1.26 | 1.04 | 1.09 | -0.04 | -0.22 |
| | 女性 | 0.70 | 0.65 | 0.39 | 0.61 | 0.65 | 0.96 | 0.60 | 0.36 | 0.30 |
| 薬剤耐性緑膿菌感染症 | 男性 | 0.00 | 0.04 | 0.00 | 0.00 | 0.00 | 0.00 | 0.01 | -0.01 | 0.00 |
| | 女性 | 0.04 | 0.00 | 0.04 | 0.00 | 0.00 | 0.04 | 0.02 | 0.03 | 0.04 |

⁵ インフルエンザ(鳥インフルエンザ及び新型インフルエンザ等感染症を除く)

■ グラフ総覧(2021年第19週)

北海道 定点当り報告数グラフ

インフルエンザ

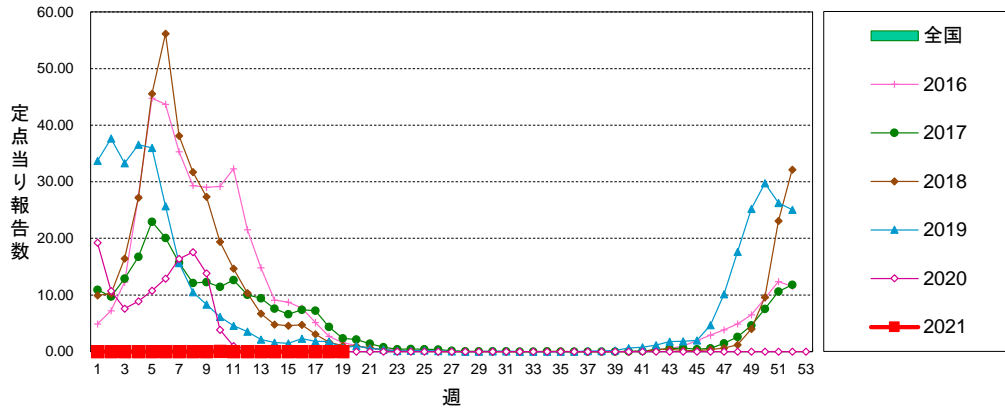

RSウイルス感染症

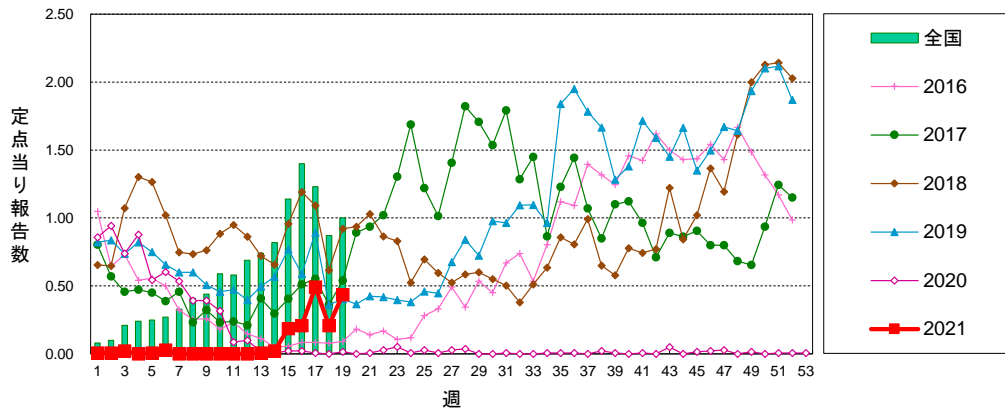

咽頭結膜熱

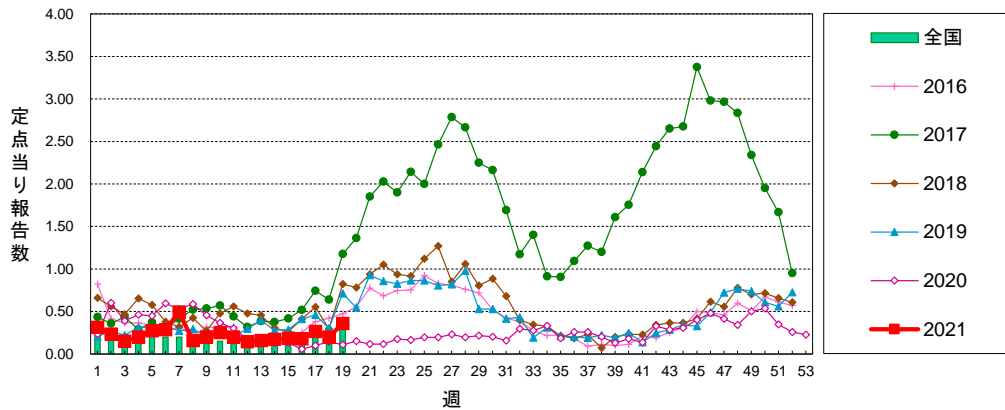

北海道 定点当り報告数グラフ

A群溶血性レンサ球菌咽頭炎

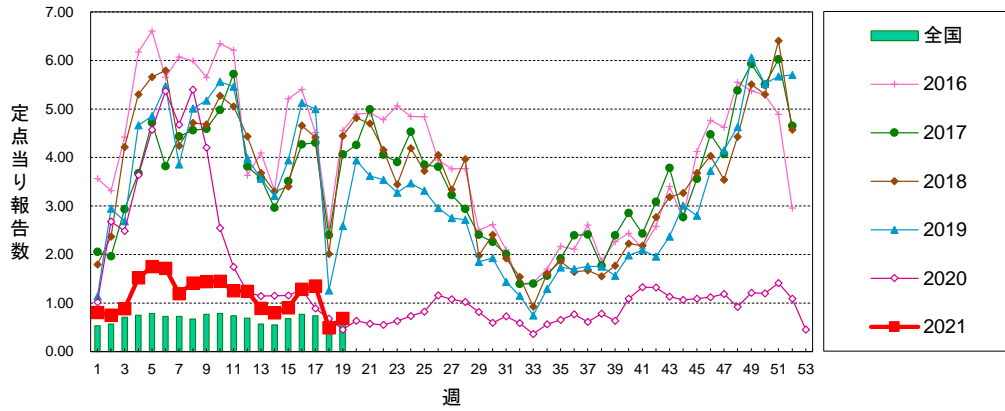

感染性胃腸炎

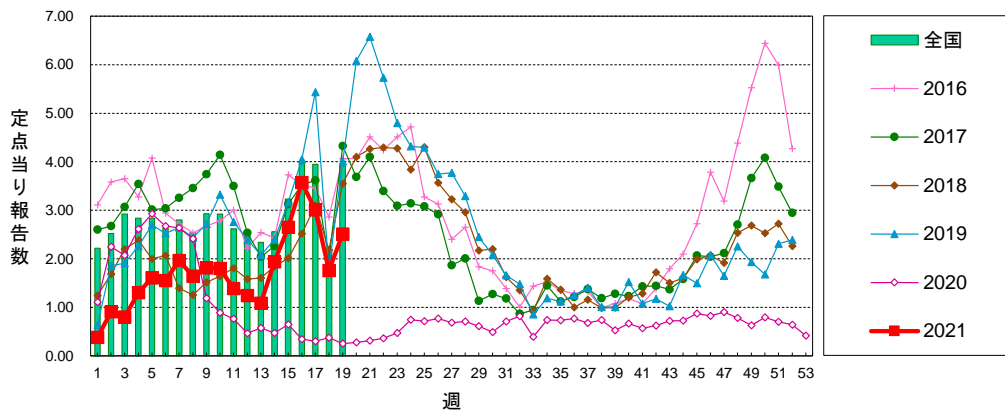

水痘

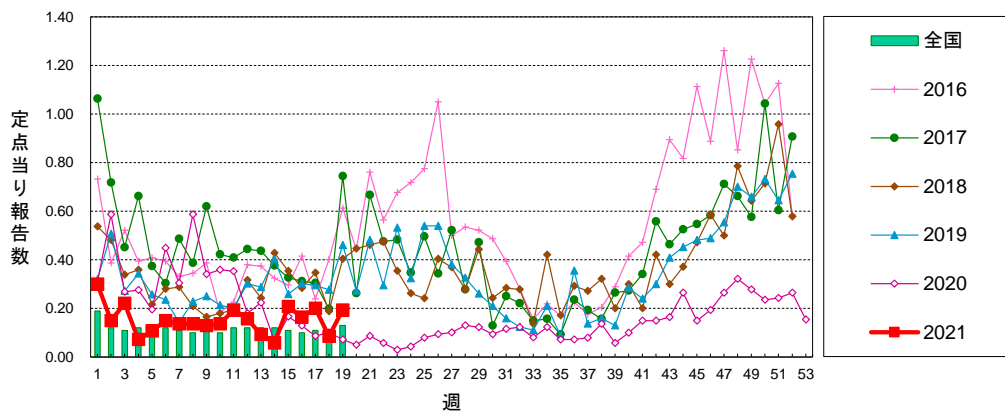

北海道 定点当り報告数グラフ

手足口病

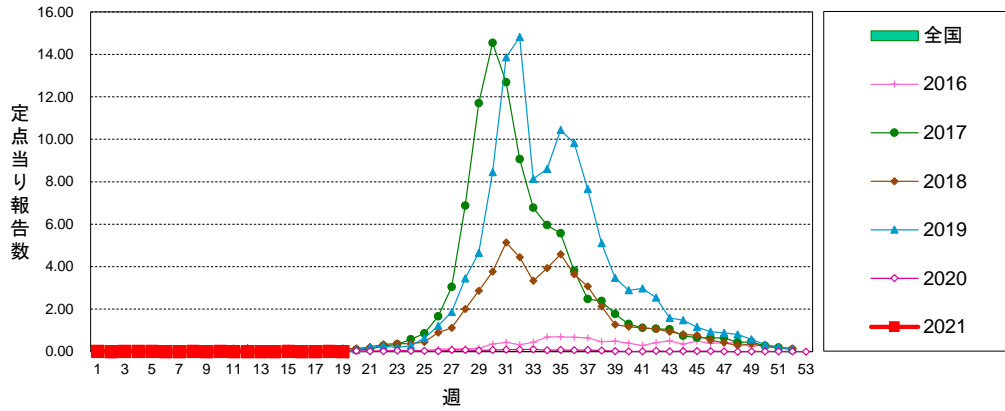

伝染性紅斑

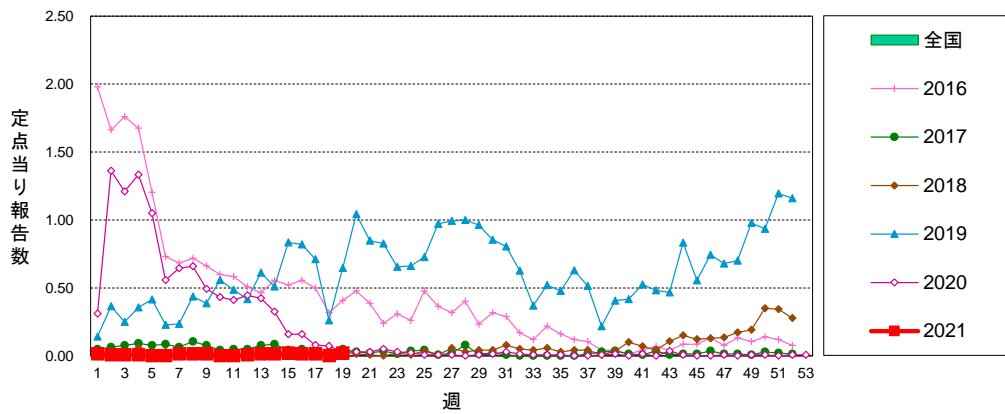

突発性発しん

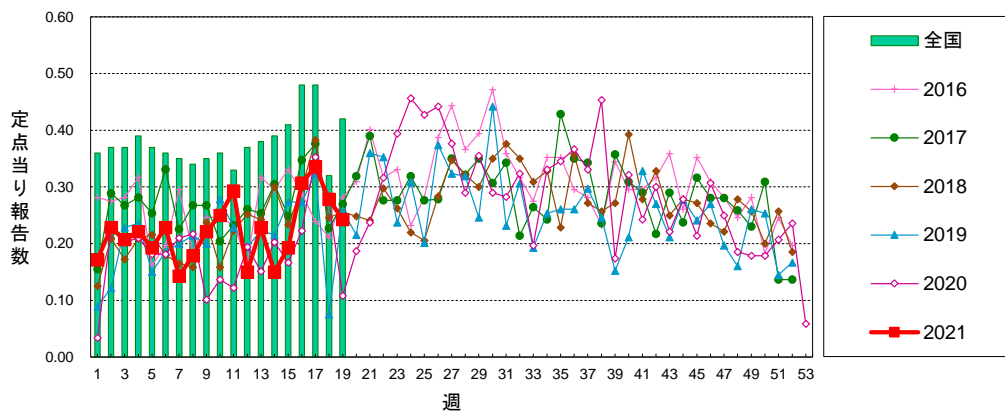

北海道 定点当り報告数グラフ

ヘルパンギーナ

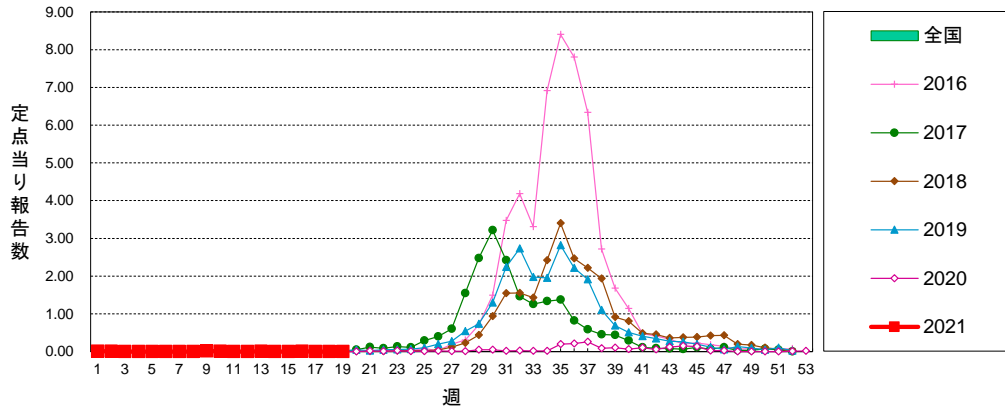

流行性耳下腺炎

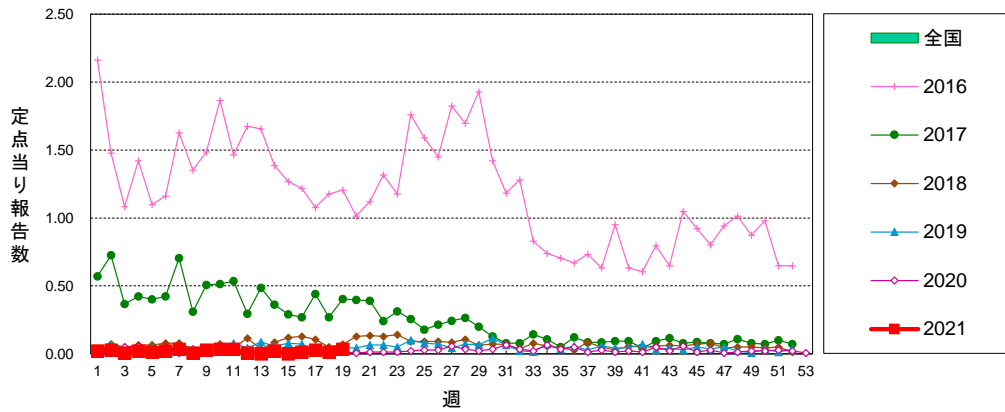

急性出血性結膜炎

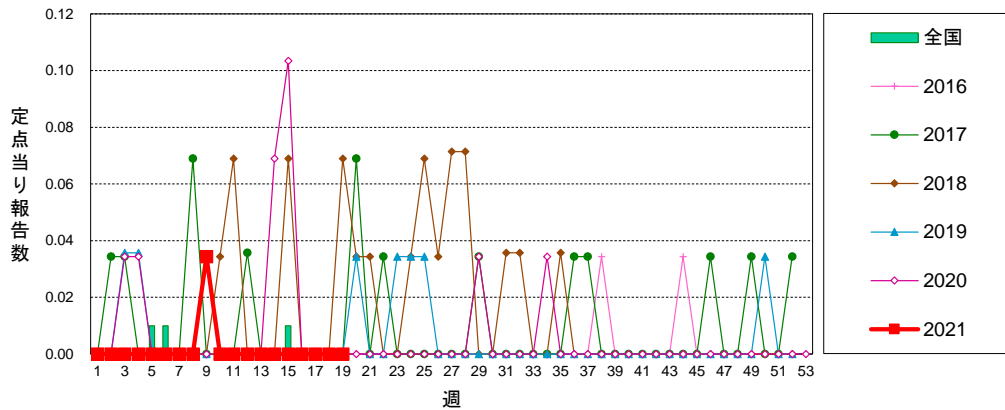

北海道 定点当り報告数グラフ

流行性角結膜炎

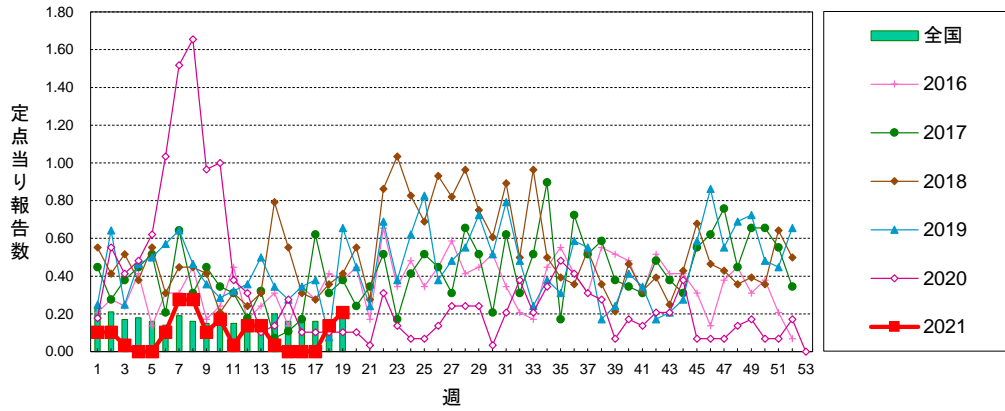

感染性胃腸炎(ロタウイルス)

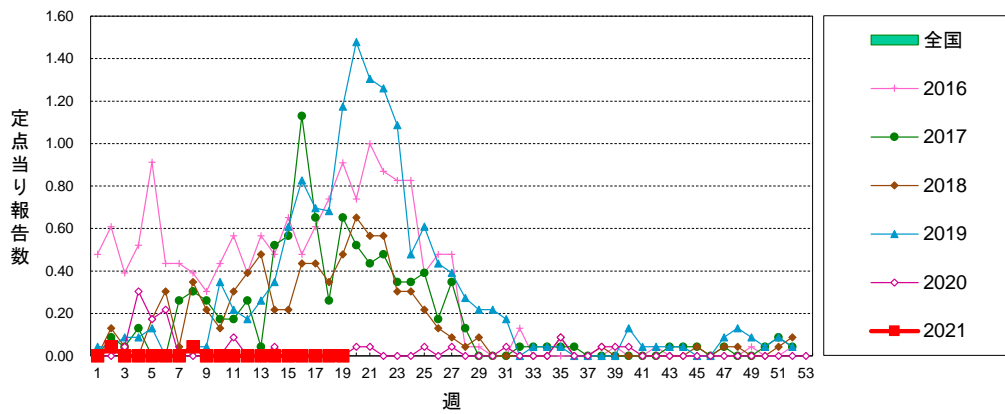

クラミジア肺炎

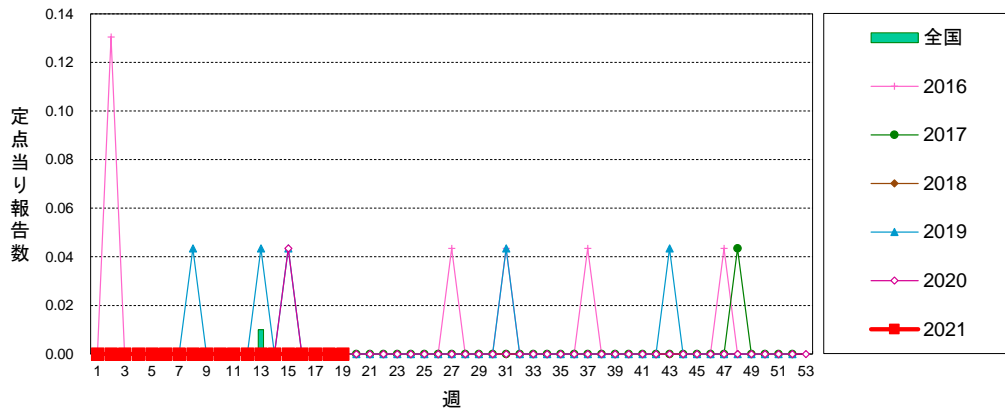

北海道 定点当り報告数グラフ

細菌性髄膜炎

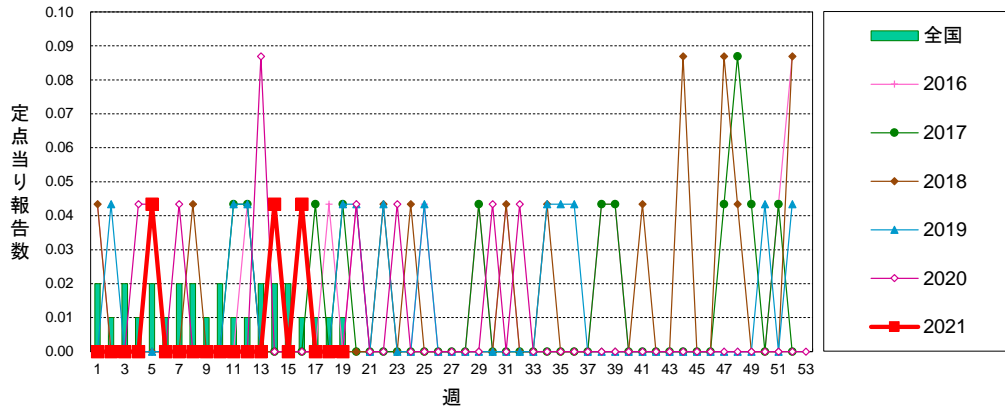

マイコプラズマ肺炎

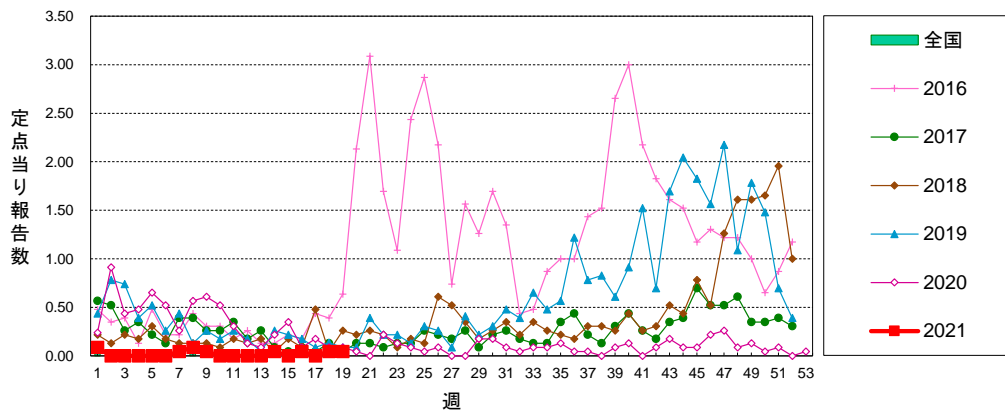

無菌性髄膜炎

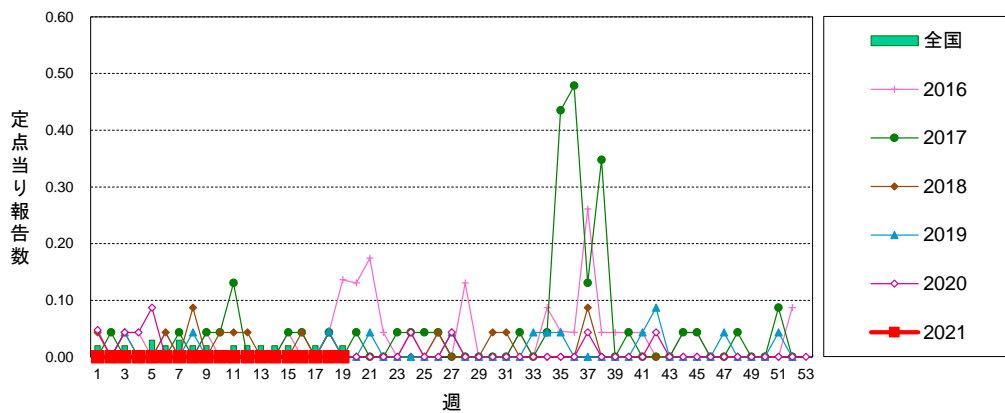

■ グラフ総覧(2021年4月)

北海道 定点当り報告数グラフ

性器クラミジア感染症(総数)

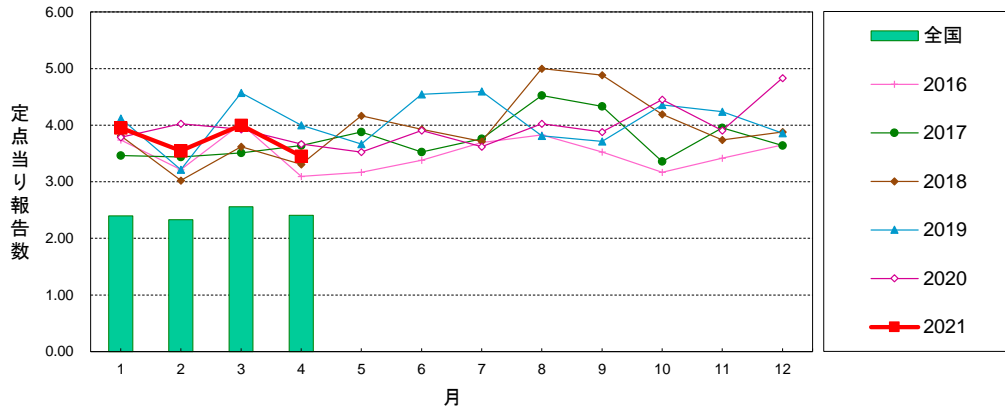

性器クラミジア感染症(男性)

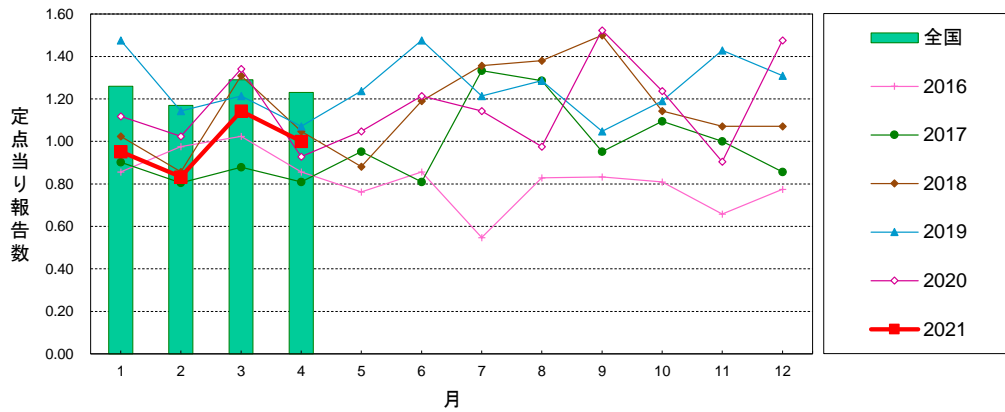

性器クラミジア感染症(女性)

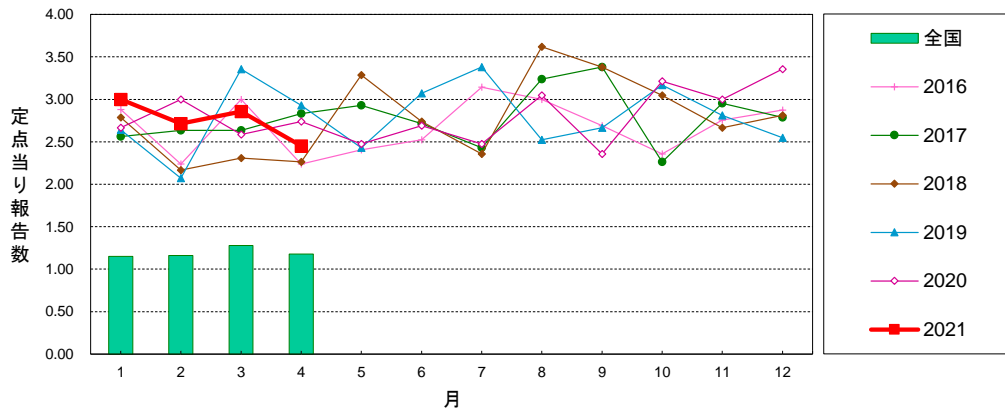

北海道 定点当り報告数グラフ

性器ヘルペスウイルス感染症(総数)

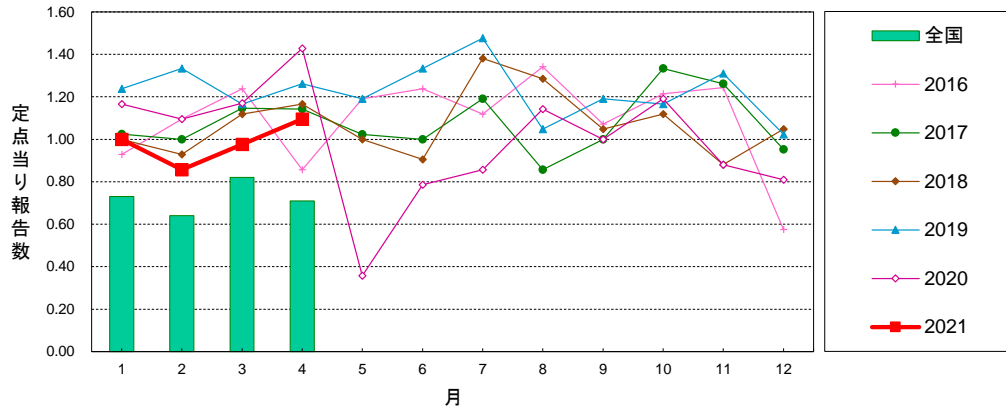

性器ヘルペスウイルス感染症(男性)

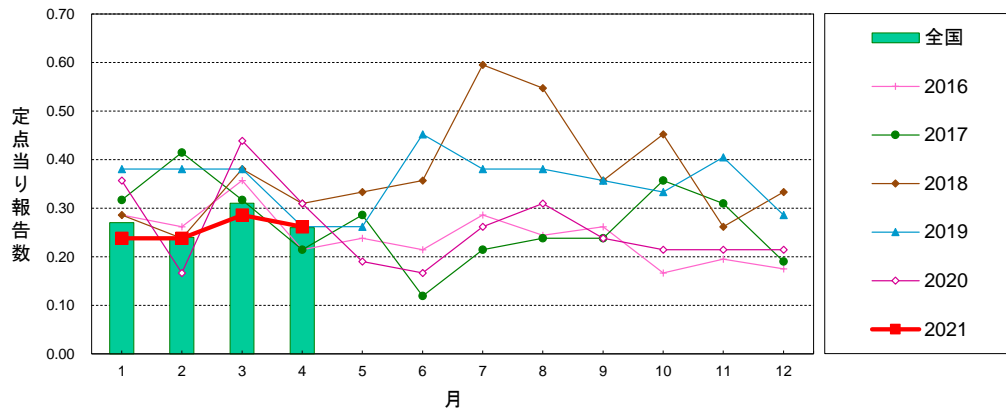

性器ヘルペスウイルス感染症(女性)

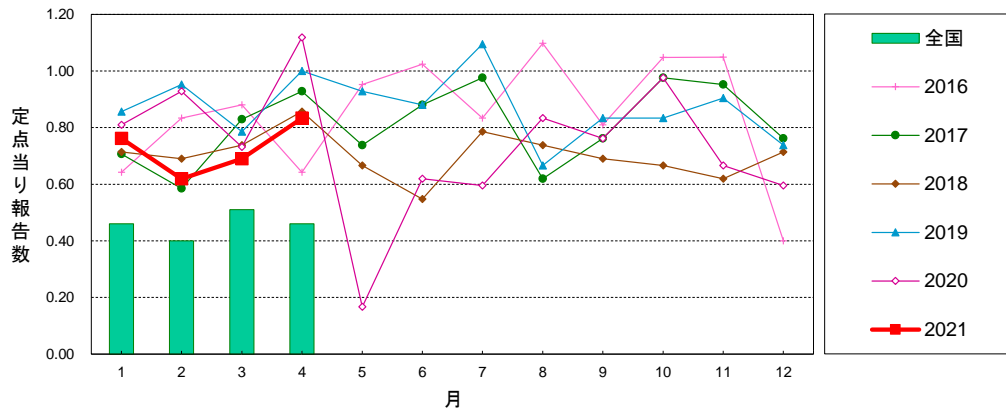

北海道 定点当り報告数グラフ

尖圭コンジローマ(総数)

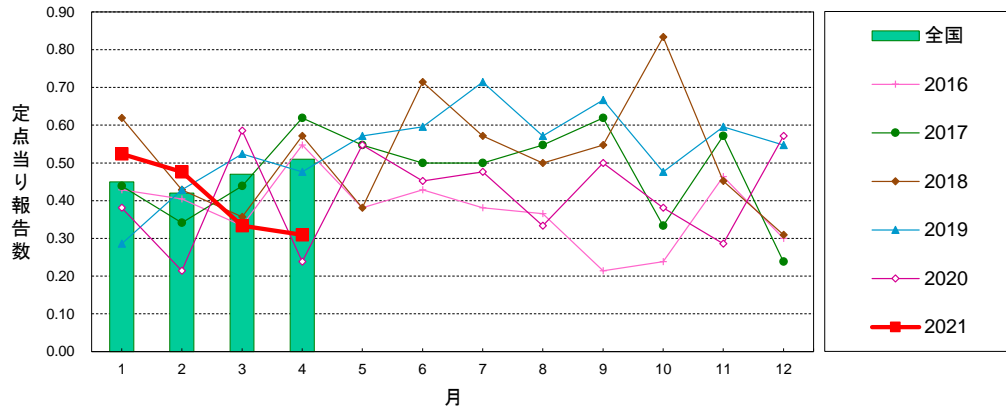

尖圭コンジローマ(男性)

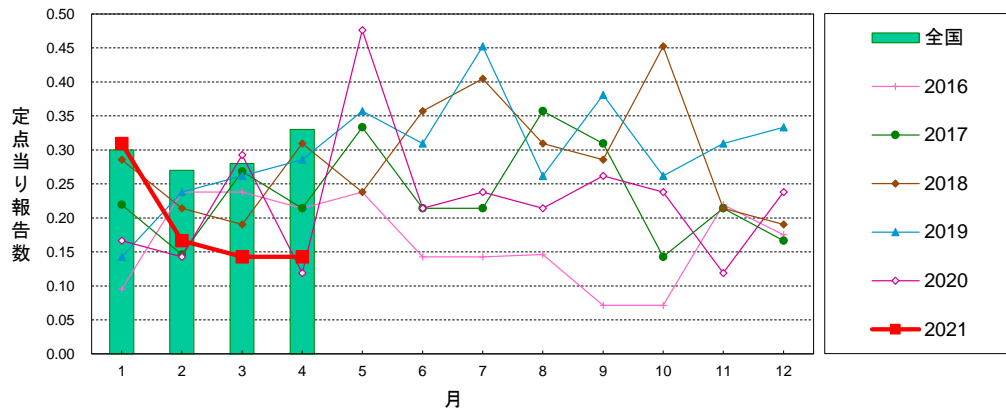

尖圭コンジローマ(女性)

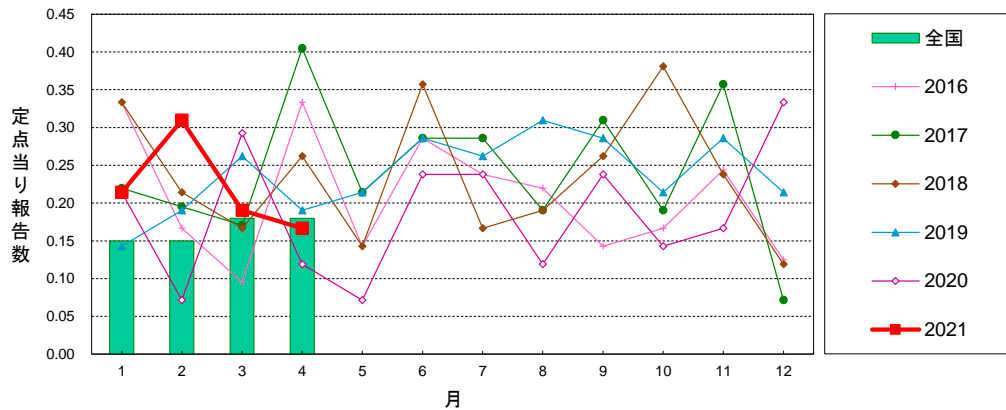

北海道 定点当り報告数グラフ

淋菌感染症(総数)

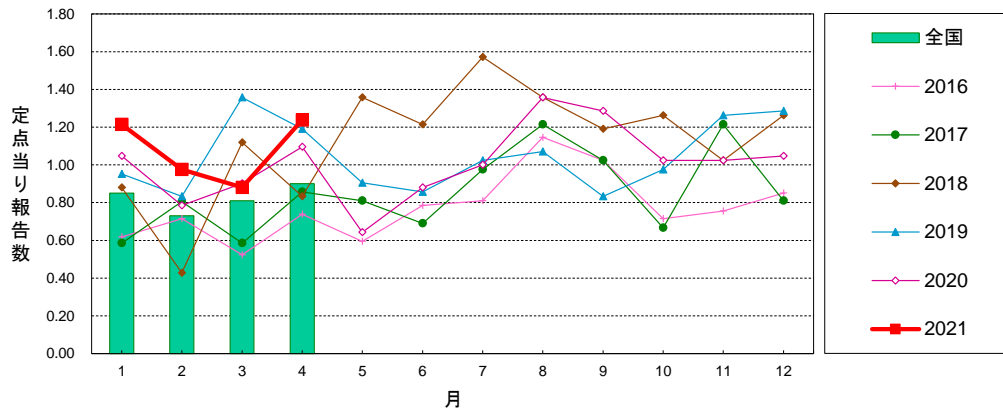

淋菌感染症(男性)

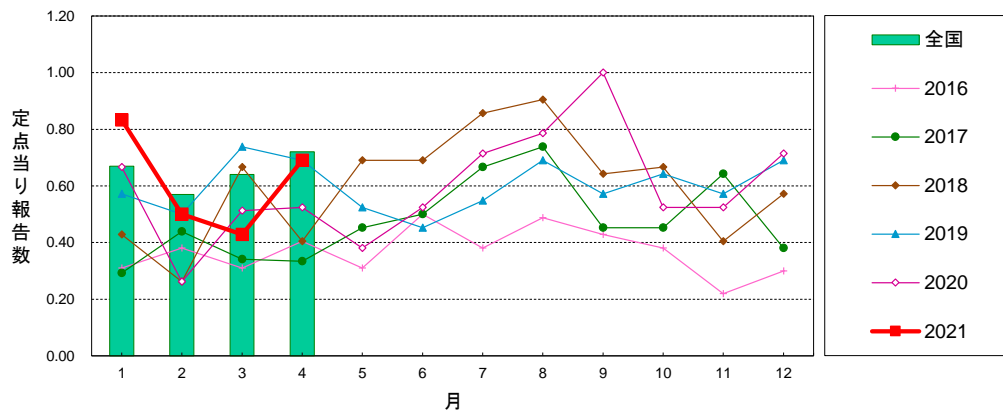

淋菌感染症(女性)

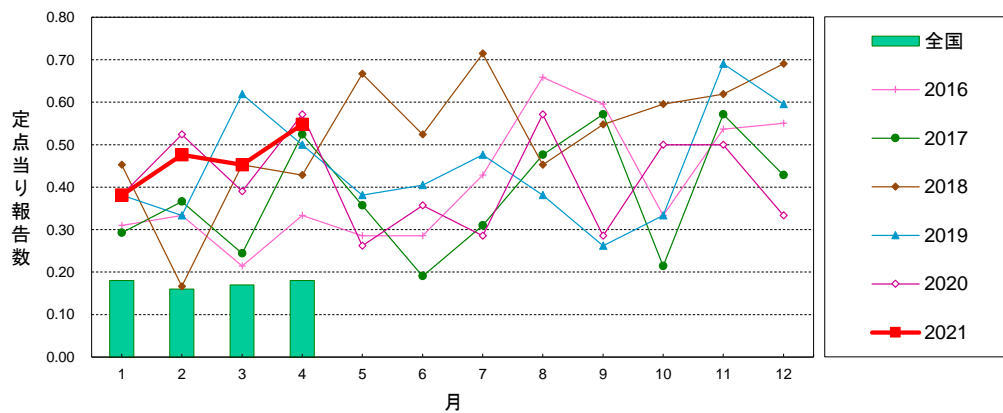

北海道 定点当り報告数グラフ

ペニシリン耐性肺炎球菌感染症

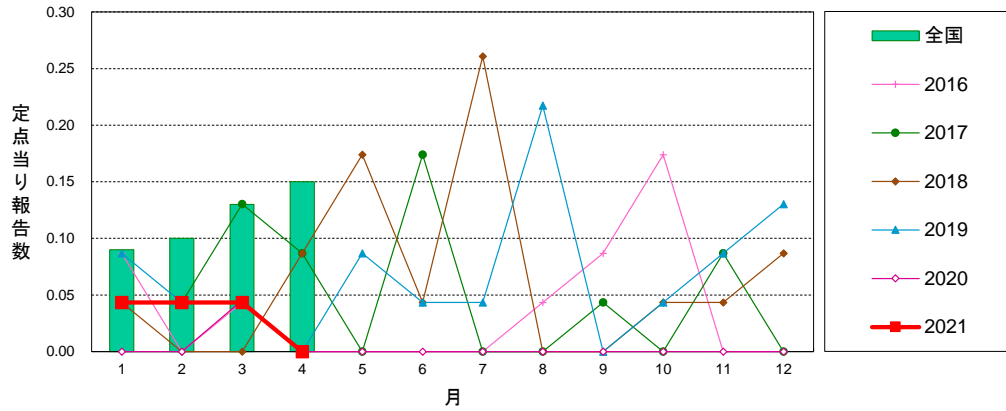

メチシリン耐性黄色ブドウ球菌感染症

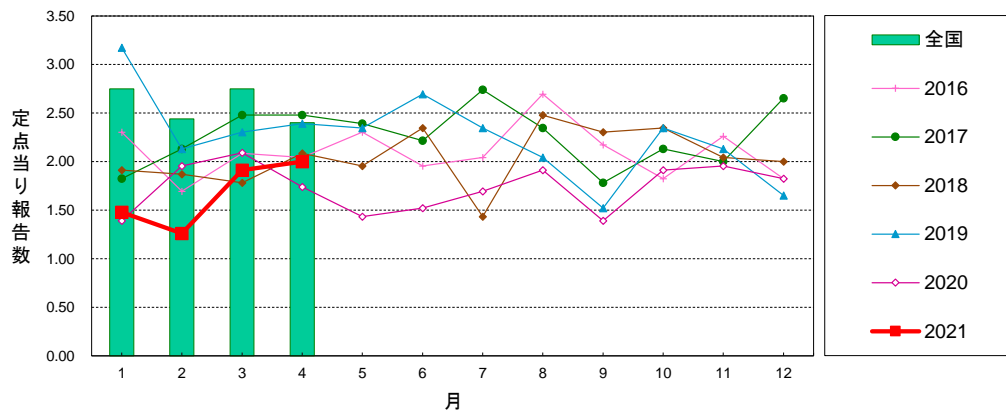

薬剤耐性緑膿菌感染症

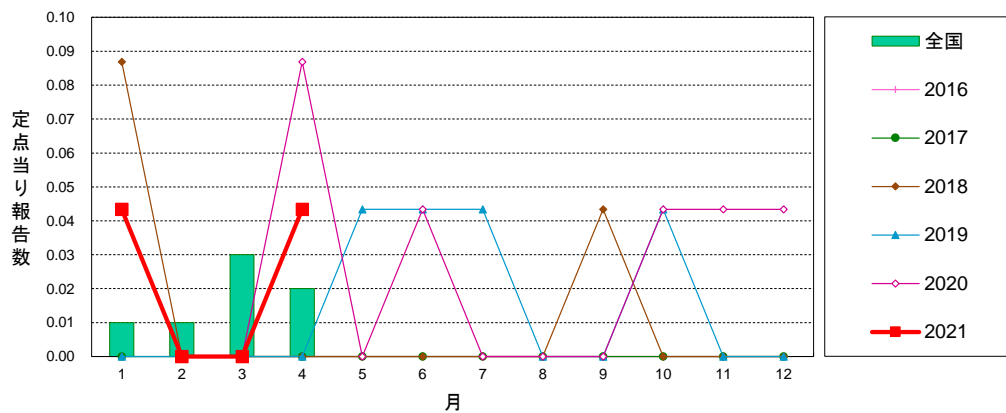

19週のデータ (全数把握感染症)

報告数・累積報告数、疾病・管内別

| | エボラ出血熱 | | クリミア・コンゴ出血熱 | | 痘そう | | 南米出血熱 | | ペスト | | マールブルグ病 | | ラッサ熱 | | 急性灰白髄炎 | |
|------|--------|----|-------------|----|-----|----|-------|----|-----|----|---------|----|------|----|--------|----|
| | 報告数 | 累積 | 報告数 | 累積 | 報告数 | 累積 | 報告数 | 累積 | 報告数 | 累積 | 報告数 | 累積 | 報告数 | 累積 | 報告数 | 累積 |
| 全国総数 | - | - | - | - | - | - | - | - | - | - | - | - | - | - | - | - |
| 管内総数 | - | - | - | - | - | - | - | - | - | - | - | - | - | - | - | - |
| 札幌市 | - | - | - | - | - | - | - | - | - | - | - | - | - | - | - | - |
| 小樽市 | - | - | - | - | - | - | - | - | - | - | - | - | - | - | - | - |
| 市立函館 | - | - | - | - | - | - | - | - | - | - | - | - | - | - | - | - |
| 旭川市 | - | - | - | - | - | - | - | - | - | - | - | - | - | - | - | - |
| 江別 | - | - | - | - | - | - | - | - | - | - | - | - | - | - | - | - |
| 千歳 | - | - | - | - | - | - | - | - | - | - | - | - | - | - | - | - |
| 岩見沢 | - | - | - | - | - | - | - | - | - | - | - | - | - | - | - | - |
| 滝川 | - | - | - | - | - | - | - | - | - | - | - | - | - | - | - | - |
| 深川 | - | - | - | - | - | - | - | - | - | - | - | - | - | - | - | - |
| 富良野 | - | - | - | - | - | - | - | - | - | - | - | - | - | - | - | - |
| 名寄 | - | - | - | - | - | - | - | - | - | - | - | - | - | - | - | - |
| 岩内 | - | - | - | - | - | - | - | - | - | - | - | - | - | - | - | - |
| 倶知安 | - | - | - | - | - | - | - | - | - | - | - | - | - | - | - | - |
| 江差 | - | - | - | - | - | - | - | - | - | - | - | - | - | - | - | - |
| 渡島 | - | - | - | - | - | - | - | - | - | - | - | - | - | - | - | - |
| 八雲 | - | - | - | - | - | - | - | - | - | - | - | - | - | - | - | - |
| 室蘭 | - | - | - | - | - | - | - | - | - | - | - | - | - | - | - | - |
| 苫小牧 | - | - | - | - | - | - | - | - | - | - | - | - | - | - | - | - |
| 浦河 | - | - | - | - | - | - | - | - | - | - | - | - | - | - | - | - |
| 静内 | - | - | - | - | - | - | - | - | - | - | - | - | - | - | - | - |
| 帯広 | - | - | - | - | - | - | - | - | - | - | - | - | - | - | - | - |
| 釧路 | - | - | - | - | - | - | - | - | - | - | - | - | - | - | - | - |
| 根室 | - | - | - | - | - | - | - | - | - | - | - | - | - | - | - | - |
| 中標津 | - | - | - | - | - | - | - | - | - | - | - | - | - | - | - | - |
| 網走 | - | - | - | - | - | - | - | - | - | - | - | - | - | - | - | - |
| 北見 | - | - | - | - | - | - | - | - | - | - | - | - | - | - | - | - |
| 紋別 | - | - | - | - | - | - | - | - | - | - | - | - | - | - | - | - |
| 稚内 | - | - | - | - | - | - | - | - | - | - | - | - | - | - | - | - |
| 留萌 | - | - | - | - | - | - | - | - | - | - | - | - | - | - | - | - |
| 上川 | - | - | - | - | - | - | - | - | - | - | - | - | - | - | - | - |

報告数・累積報告数、疾病・管内別

| | 結核 | | ジフテリア | | 重症急性呼吸器 症候群 ¹ | | 中東呼吸器症候 群 ² | | 鳥インフルエン ザ(H5N1) | | 鳥インフルエン ザ(H7N9) | | コレラ | | 細菌性赤痢 | | |
|------|-----|------|-------|----|-----------------------------|----|---------------------------|----|--------------------|----|--------------------|----|-----|----|-------|----|---|
| | 報告数 | 累積 | 報告数 | 累積 | 報告数 | 累積 | 報告数 | 累積 | 報告数 | 累積 | 報告数 | 累積 | 報告数 | 累積 | 報告数 | 累積 | |
| 全国総数 | 201 | 5409 | - | - | - | - | - | - | - | - | - | - | - | - | - | - | 4 |
| 管内総数 | 3 | 162 | - | - | - | - | - | - | - | - | - | - | - | - | - | - | - |
| 札幌市 | - | 57 | - | - | - | - | - | - | - | - | - | - | - | - | - | - | - |
| 小樽市 | - | 1 | - | - | - | - | - | - | - | - | - | - | - | - | - | - | - |
| 市立函館 | 1 | 16 | - | - | - | - | - | - | - | - | - | - | - | - | - | - | - |
| 旭川市 | - | 10 | - | - | - | - | - | - | - | - | - | - | - | - | - | - | - |
| 江別 | - | 3 | - | - | - | - | - | - | - | - | - | - | - | - | - | - | - |
| 千歳 | - | 15 | - | - | - | - | - | - | - | - | - | - | - | - | - | - | - |
| 岩見沢 | - | 5 | - | - | - | - | - | - | - | - | - | - | - | - | - | - | - |
| 滝川 | - | 4 | - | - | - | - | - | - | - | - | - | - | - | - | - | - | - |
| 深川 | 1 | 3 | - | - | - | - | - | - | - | - | - | - | - | - | - | - | - |
| 富良野 | - | 2 | - | - | - | - | - | - | - | - | - | - | - | - | - | - | - |
| 名寄 | - | 2 | - | - | - | - | - | - | - | - | - | - | - | - | - | - | - |
| 岩内 | - | 3 | - | - | - | - | - | - | - | - | - | - | - | - | - | - | - |
| 倶知安 | - | - | - | - | - | - | - | - | - | - | - | - | - | - | - | - | - |
| 江差 | - | - | - | - | - | - | - | - | - | - | - | - | - | - | - | - | - |
| 渡島 | - | 1 | - | - | - | - | - | - | - | - | - | - | - | - | - | - | - |
| 八雲 | - | - | - | - | - | - | - | - | - | - | - | - | - | - | - | - | - |
| 室蘭 | - | 2 | - | - | - | - | - | - | - | - | - | - | - | - | - | - | - |
| 苫小牧 | - | - | - | - | - | - | - | - | - | - | - | - | - | - | - | - | - |
| 浦河 | - | 2 | - | - | - | - | - | - | - | - | - | - | - | - | - | - | - |
| 静内 | - | - | - | - | - | - | - | - | - | - | - | - | - | - | - | - | - |
| 帯広 | - | 12 | - | - | - | - | - | - | - | - | - | - | - | - | - | - | - |
| 釧路 | - | 13 | - | - | - | - | - | - | - | - | - | - | - | - | - | - | - |
| 根室 | - | - | - | - | - | - | - | - | - | - | - | - | - | - | - | - | - |
| 中標津 | - | - | - | - | - | - | - | - | - | - | - | - | - | - | - | - | - |
| 網走 | - | - | - | - | - | - | - | - | - | - | - | - | - | - | - | - | - |
| 北見 | - | 5 | - | - | - | - | - | - | - | - | - | - | - | - | - | - | - |
| 紋別 | - | 2 | - | - | - | - | - | - | - | - | - | - | - | - | - | - | - |
| 稚内 | 1 | 1 | - | - | - | - | - | - | - | - | - | - | - | - | - | - | - |
| 留萌 | - | 2 | - | - | - | - | - | - | - | - | - | - | - | - | - | - | - |
| 上川 | - | 1 | - | - | - | - | - | - | - | - | - | - | - | - | - | - | - |

報告数・累積報告数, 疾病・管内別

| | 腸管出血性大腸菌感染症 | | 腸チフス | | パラチフス | | E型肝炎 | | ウエストナイル熱 | | A型肝炎 | | エキノкокクス症 | | 黄熱 | |
|------|-------------|-----|------|----|-------|----|------|-----|----------|----|------|----|-----------|----|-----|----|
| | 報告数 | 累積 | 報告数 | 累積 | 報告数 | 累積 | 報告数 | 累積 | 報告数 | 累積 | 報告数 | 累積 | 報告数 | 累積 | 報告数 | 累積 |
| 全国総数 | 23 | 367 | - | - | - | - | 10 | 212 | - | - | 2 | 27 | 1 | 12 | - | - |
| 管内総数 | 1 | 42 | - | - | - | - | 1 | 32 | - | - | - | 1 | 1 | 11 | - | - |
| 札幌市 | - | 7 | - | - | - | - | 1 | 8 | - | - | - | - | - | 4 | - | - |
| 小樽市 | - | 2 | - | - | - | - | - | - | - | - | - | - | - | - | - | - |
| 市立函館 | - | 1 | - | - | - | - | - | 1 | - | - | - | - | - | - | - | - |
| 旭川市 | - | - | - | - | - | - | - | 6 | - | - | - | - | - | - | - | - |
| 江別 | - | - | - | - | - | - | - | - | - | - | - | - | - | - | - | - |
| 千歳 | - | - | - | - | - | - | - | - | - | - | - | - | - | - | - | - |
| 岩見沢 | - | - | - | - | - | - | - | - | - | - | - | - | - | - | - | - |
| 滝川 | - | - | - | - | - | - | - | 1 | - | - | - | - | - | - | - | - |
| 深川 | - | - | - | - | - | - | - | - | - | - | - | - | - | - | - | - |
| 富良野 | 1 | 2 | - | - | - | - | - | - | - | - | - | - | - | - | - | - |
| 名寄 | - | - | - | - | - | - | - | - | - | - | - | - | - | - | - | - |
| 岩内 | - | - | - | - | - | - | - | - | - | - | - | - | - | - | - | - |
| 倶知安 | - | - | - | - | - | - | - | - | - | - | - | - | - | - | - | - |
| 江差 | - | - | - | - | - | - | - | - | - | - | - | - | - | - | - | - |
| 渡島 | - | - | - | - | - | - | - | - | - | - | - | - | - | - | - | - |
| 八雲 | - | - | - | - | - | - | - | - | - | - | - | - | - | - | - | - |
| 室蘭 | - | - | - | - | - | - | - | 1 | - | - | - | - | - | - | - | - |
| 苫小牧 | - | 2 | - | - | - | - | - | 1 | - | - | - | - | 1 | 1 | - | - |
| 浦河 | - | 1 | - | - | - | - | - | - | - | - | - | - | - | - | - | - |
| 静内 | - | - | - | - | - | - | - | - | - | - | - | - | - | - | - | - |
| 帯広 | - | 1 | - | - | - | - | - | - | - | - | - | - | - | - | - | - |
| 釧路 | - | 23 | - | - | - | - | - | - | - | - | - | - | - | - | - | - |
| 根室 | - | - | - | - | - | - | - | - | - | - | - | - | - | - | - | - |
| 中標津 | - | 1 | - | - | - | - | - | - | - | - | - | - | - | 1 | - | - |
| 網走 | - | - | - | - | - | - | - | 3 | - | - | - | - | - | - | - | - |
| 北見 | - | - | - | - | - | - | - | 6 | - | - | - | 1 | - | 4 | - | - |
| 紋別 | - | 1 | - | - | - | - | - | 3 | - | - | - | - | - | 1 | - | - |
| 稚内 | - | 1 | - | - | - | - | - | - | - | - | - | - | - | - | - | - |
| 留萌 | - | - | - | - | - | - | - | 2 | - | - | - | - | - | - | - | - |
| 上川 | - | - | - | - | - | - | - | - | - | - | - | - | - | - | - | - |

報告数・累積報告数、疾病・管内別

| | オウム病 | | オムスク出血熱 | | 回帰熱 | | キャサナル森林病 | | Q熱 | | 狂犬病 | | コクシジオイデス症 | | サル痘 | |
|------|------|----|---------|----|-----|----|----------|----|-----|----|-----|----|-----------|----|-----|----|
| | 報告数 | 累積 | 報告数 | 累積 | 報告数 | 累積 | 報告数 | 累積 | 報告数 | 累積 | 報告数 | 累積 | 報告数 | 累積 | 報告数 | 累積 |
| 全国総数 | - | 3 | - | - | - | 2 | - | - | - | - | - | - | - | - | - | - |
| 管内総数 | - | - | - | - | - | 2 | - | - | - | - | - | - | - | - | - | - |
| 札幌市 | - | - | - | - | - | - | - | - | - | - | - | - | - | - | - | - |
| 小樽市 | - | - | - | - | - | - | - | - | - | - | - | - | - | - | - | - |
| 市立函館 | - | - | - | - | - | - | - | - | - | - | - | - | - | - | - | - |
| 旭川市 | - | - | - | - | - | - | - | - | - | - | - | - | - | - | - | - |
| 江別 | - | - | - | - | - | - | - | - | - | - | - | - | - | - | - | - |
| 千歳 | - | - | - | - | - | - | - | - | - | - | - | - | - | - | - | - |
| 岩見沢 | - | - | - | - | - | - | - | - | - | - | - | - | - | - | - | - |
| 滝川 | - | - | - | - | - | - | - | - | - | - | - | - | - | - | - | - |
| 深川 | - | - | - | - | - | - | - | - | - | - | - | - | - | - | - | - |
| 富良野 | - | - | - | - | - | - | - | - | - | - | - | - | - | - | - | - |
| 名寄 | - | - | - | - | - | - | - | - | - | - | - | - | - | - | - | - |
| 岩内 | - | - | - | - | - | - | - | - | - | - | - | - | - | - | - | - |
| 倶知安 | - | - | - | - | - | - | - | - | - | - | - | - | - | - | - | - |
| 江差 | - | - | - | - | - | - | - | - | - | - | - | - | - | - | - | - |
| 渡島 | - | - | - | - | - | - | - | - | - | - | - | - | - | - | - | - |
| 八雲 | - | - | - | - | - | - | - | - | - | - | - | - | - | - | - | - |
| 室蘭 | - | - | - | - | - | - | - | - | - | - | - | - | - | - | - | - |
| 苫小牧 | - | - | - | - | - | - | - | - | - | - | - | - | - | - | - | - |
| 浦河 | - | - | - | - | - | - | - | - | - | - | - | - | - | - | - | - |
| 静内 | - | - | - | - | - | - | - | - | - | - | - | - | - | - | - | - |
| 帯広 | - | - | - | - | - | - | - | - | - | - | - | - | - | - | - | - |
| 釧路 | - | - | - | - | - | - | - | - | - | - | - | - | - | - | - | - |
| 根室 | - | - | - | - | - | - | - | - | - | - | - | - | - | - | - | - |
| 中標津 | - | - | - | - | - | 2 | - | - | - | - | - | - | - | - | - | - |
| 網走 | - | - | - | - | - | - | - | - | - | - | - | - | - | - | - | - |
| 北見 | - | - | - | - | - | - | - | - | - | - | - | - | - | - | - | - |
| 紋別 | - | - | - | - | - | - | - | - | - | - | - | - | - | - | - | - |
| 稚内 | - | - | - | - | - | - | - | - | - | - | - | - | - | - | - | - |
| 留萌 | - | - | - | - | - | - | - | - | - | - | - | - | - | - | - | - |
| 上川 | - | - | - | - | - | - | - | - | - | - | - | - | - | - | - | - |

報告数・累積報告数、疾病・管内別

| | ジカウイルス感染症 | | 重症熱性血小板減少症候群 | | 腎症候性出血熱 | | 西部ウマ脳炎 | | ダニ媒介脳炎 | | 炭疽 | | チクングニア熱 | | つつが虫病 | |
|------|-----------|----|--------------|----|---------|----|--------|----|--------|----|-----|----|---------|----|-------|----|
| | 報告数 | 累積 | 報告数 | 累積 | 報告数 | 累積 | 報告数 | 累積 | 報告数 | 累積 | 報告数 | 累積 | 報告数 | 累積 | 報告数 | 累積 |
| 全国総数 | - | - | 1 | 30 | - | - | - | - | - | - | - | - | - | - | 6 | 89 |
| 管内総数 | - | - | - | - | - | - | - | - | - | - | - | - | - | - | - | - |
| 札幌市 | - | - | - | - | - | - | - | - | - | - | - | - | - | - | - | - |
| 小樽市 | - | - | - | - | - | - | - | - | - | - | - | - | - | - | - | - |
| 市立函館 | - | - | - | - | - | - | - | - | - | - | - | - | - | - | - | - |
| 旭川市 | - | - | - | - | - | - | - | - | - | - | - | - | - | - | - | - |
| 江別 | - | - | - | - | - | - | - | - | - | - | - | - | - | - | - | - |
| 千歳 | - | - | - | - | - | - | - | - | - | - | - | - | - | - | - | - |
| 岩見沢 | - | - | - | - | - | - | - | - | - | - | - | - | - | - | - | - |
| 滝川 | - | - | - | - | - | - | - | - | - | - | - | - | - | - | - | - |
| 深川 | - | - | - | - | - | - | - | - | - | - | - | - | - | - | - | - |
| 富良野 | - | - | - | - | - | - | - | - | - | - | - | - | - | - | - | - |
| 名寄 | - | - | - | - | - | - | - | - | - | - | - | - | - | - | - | - |
| 岩内 | - | - | - | - | - | - | - | - | - | - | - | - | - | - | - | - |
| 倶知安 | - | - | - | - | - | - | - | - | - | - | - | - | - | - | - | - |
| 江差 | - | - | - | - | - | - | - | - | - | - | - | - | - | - | - | - |
| 渡島 | - | - | - | - | - | - | - | - | - | - | - | - | - | - | - | - |
| 八雲 | - | - | - | - | - | - | - | - | - | - | - | - | - | - | - | - |
| 室蘭 | - | - | - | - | - | - | - | - | - | - | - | - | - | - | - | - |
| 苫小牧 | - | - | - | - | - | - | - | - | - | - | - | - | - | - | - | - |
| 浦河 | - | - | - | - | - | - | - | - | - | - | - | - | - | - | - | - |
| 静内 | - | - | - | - | - | - | - | - | - | - | - | - | - | - | - | - |
| 帯広 | - | - | - | - | - | - | - | - | - | - | - | - | - | - | - | - |
| 釧路 | - | - | - | - | - | - | - | - | - | - | - | - | - | - | - | - |
| 根室 | - | - | - | - | - | - | - | - | - | - | - | - | - | - | - | - |
| 中標津 | - | - | - | - | - | - | - | - | - | - | - | - | - | - | - | - |
| 網走 | - | - | - | - | - | - | - | - | - | - | - | - | - | - | - | - |
| 北見 | - | - | - | - | - | - | - | - | - | - | - | - | - | - | - | - |
| 紋別 | - | - | - | - | - | - | - | - | - | - | - | - | - | - | - | - |
| 稚内 | - | - | - | - | - | - | - | - | - | - | - | - | - | - | - | - |
| 留萌 | - | - | - | - | - | - | - | - | - | - | - | - | - | - | - | - |
| 上川 | - | - | - | - | - | - | - | - | - | - | - | - | - | - | - | - |

報告数・累積報告数、疾病・管内別

| | デング熱 | | 東部ウマ脳炎 | | 鳥インフルエンザ(H5N1を除く) | | ニパウイルス感染症 | | 日本紅斑熱 | | 日本脳炎 | | ハンタウイルス肺症候群 | | Bウイルス病 | |
|------|------|----|--------|----|-------------------|----|-----------|----|-------|----|------|----|-------------|----|--------|----|
| | 報告数 | 累積 | 報告数 | 累積 | 報告数 | 累積 | 報告数 | 累積 | 報告数 | 累積 | 報告数 | 累積 | 報告数 | 累積 | 報告数 | 累積 |
| 全国総数 | - | - | - | - | - | - | - | - | 9 | 58 | - | - | - | - | - | - |
| 管内総数 | - | - | - | - | - | - | - | - | - | - | - | - | - | - | - | - |
| 札幌市 | - | - | - | - | - | - | - | - | - | - | - | - | - | - | - | - |
| 小樽市 | - | - | - | - | - | - | - | - | - | - | - | - | - | - | - | - |
| 市立函館 | - | - | - | - | - | - | - | - | - | - | - | - | - | - | - | - |
| 旭川市 | - | - | - | - | - | - | - | - | - | - | - | - | - | - | - | - |
| 江別 | - | - | - | - | - | - | - | - | - | - | - | - | - | - | - | - |
| 千歳 | - | - | - | - | - | - | - | - | - | - | - | - | - | - | - | - |
| 岩見沢 | - | - | - | - | - | - | - | - | - | - | - | - | - | - | - | - |
| 滝川 | - | - | - | - | - | - | - | - | - | - | - | - | - | - | - | - |
| 深川 | - | - | - | - | - | - | - | - | - | - | - | - | - | - | - | - |
| 富良野 | - | - | - | - | - | - | - | - | - | - | - | - | - | - | - | - |
| 名寄 | - | - | - | - | - | - | - | - | - | - | - | - | - | - | - | - |
| 岩内 | - | - | - | - | - | - | - | - | - | - | - | - | - | - | - | - |
| 倶知安 | - | - | - | - | - | - | - | - | - | - | - | - | - | - | - | - |
| 江差 | - | - | - | - | - | - | - | - | - | - | - | - | - | - | - | - |
| 渡島 | - | - | - | - | - | - | - | - | - | - | - | - | - | - | - | - |
| 八雲 | - | - | - | - | - | - | - | - | - | - | - | - | - | - | - | - |
| 室蘭 | - | - | - | - | - | - | - | - | - | - | - | - | - | - | - | - |
| 苫小牧 | - | - | - | - | - | - | - | - | - | - | - | - | - | - | - | - |
| 浦河 | - | - | - | - | - | - | - | - | - | - | - | - | - | - | - | - |
| 静内 | - | - | - | - | - | - | - | - | - | - | - | - | - | - | - | - |
| 帯広 | - | - | - | - | - | - | - | - | - | - | - | - | - | - | - | - |
| 釧路 | - | - | - | - | - | - | - | - | - | - | - | - | - | - | - | - |
| 根室 | - | - | - | - | - | - | - | - | - | - | - | - | - | - | - | - |
| 中標津 | - | - | - | - | - | - | - | - | - | - | - | - | - | - | - | - |
| 網走 | - | - | - | - | - | - | - | - | - | - | - | - | - | - | - | - |
| 北見 | - | - | - | - | - | - | - | - | - | - | - | - | - | - | - | - |
| 紋別 | - | - | - | - | - | - | - | - | - | - | - | - | - | - | - | - |
| 稚内 | - | - | - | - | - | - | - | - | - | - | - | - | - | - | - | - |
| 留萌 | - | - | - | - | - | - | - | - | - | - | - | - | - | - | - | - |
| 上川 | - | - | - | - | - | - | - | - | - | - | - | - | - | - | - | - |

報告数・累積報告数、疾病・管内別

| | 鼻疽 | | ブルセラ症 | | ペネズエラウマ 脳炎 | | ヘンドラウイルス 感染症 | | 発しんチフス | | ポツリヌス症 | | マラリア | | 野兎病 | |
|------|-----|----|-------|----|---------------|----|-----------------|----|--------|----|--------|----|------|----|-----|----|
| | 報告数 | 累積 | 報告数 | 累積 | 報告数 | 累積 | 報告数 | 累積 | 報告数 | 累積 | 報告数 | 累積 | 報告数 | 累積 | 報告数 | 累積 |
| 全国総数 | - | - | - | - | - | - | - | - | - | - | - | 1 | - | 4 | - | - |
| 管内総数 | - | - | - | - | - | - | - | - | - | - | - | - | - | 1 | - | - |
| 札幌市 | - | - | - | - | - | - | - | - | - | - | - | - | - | - | - | - |
| 小樽市 | - | - | - | - | - | - | - | - | - | - | - | - | - | - | - | - |
| 市立函館 | - | - | - | - | - | - | - | - | - | - | - | - | - | - | - | - |
| 旭川市 | - | - | - | - | - | - | - | - | - | - | - | - | - | - | - | - |
| 江別 | - | - | - | - | - | - | - | - | - | - | - | - | - | - | - | - |
| 千歳 | - | - | - | - | - | - | - | - | - | - | - | - | - | - | - | - |
| 岩見沢 | - | - | - | - | - | - | - | - | - | - | - | - | - | - | - | - |
| 滝川 | - | - | - | - | - | - | - | - | - | - | - | - | - | - | - | - |
| 深川 | - | - | - | - | - | - | - | - | - | - | - | - | - | - | - | - |
| 富良野 | - | - | - | - | - | - | - | - | - | - | - | - | - | - | - | - |
| 名寄 | - | - | - | - | - | - | - | - | - | - | - | - | - | - | - | - |
| 岩内 | - | - | - | - | - | - | - | - | - | - | - | - | - | - | - | - |
| 倶知安 | - | - | - | - | - | - | - | - | - | - | - | - | - | - | - | - |
| 江差 | - | - | - | - | - | - | - | - | - | - | - | - | - | - | - | - |
| 渡島 | - | - | - | - | - | - | - | - | - | - | - | - | - | - | - | - |
| 八雲 | - | - | - | - | - | - | - | - | - | - | - | - | - | - | - | - |
| 室蘭 | - | - | - | - | - | - | - | - | - | - | - | - | - | - | - | - |
| 苫小牧 | - | - | - | - | - | - | - | - | - | - | - | - | - | 1 | - | - |
| 浦河 | - | - | - | - | - | - | - | - | - | - | - | - | - | - | - | - |
| 静内 | - | - | - | - | - | - | - | - | - | - | - | - | - | - | - | - |
| 帯広 | - | - | - | - | - | - | - | - | - | - | - | - | - | - | - | - |
| 釧路 | - | - | - | - | - | - | - | - | - | - | - | - | - | - | - | - |
| 根室 | - | - | - | - | - | - | - | - | - | - | - | - | - | - | - | - |
| 中標津 | - | - | - | - | - | - | - | - | - | - | - | - | - | - | - | - |
| 網走 | - | - | - | - | - | - | - | - | - | - | - | - | - | - | - | - |
| 北見 | - | - | - | - | - | - | - | - | - | - | - | - | - | - | - | - |
| 紋別 | - | - | - | - | - | - | - | - | - | - | - | - | - | - | - | - |
| 稚内 | - | - | - | - | - | - | - | - | - | - | - | - | - | - | - | - |
| 留萌 | - | - | - | - | - | - | - | - | - | - | - | - | - | - | - | - |
| 上川 | - | - | - | - | - | - | - | - | - | - | - | - | - | - | - | - |

報告数・累積報告数、疾病・管内別

| | ライム病 | | リッサウイルス感染症 | | リフトバレー熱 | | 類鼻疽 | | レジオネラ症 | | レプトスピラ症 | | ロッキー山紅斑熱 | | アメーバ赤痢 | |
|------|------|----|------------|----|---------|----|-----|----|--------|-----|---------|----|----------|----|--------|-----|
| | 報告数 | 累積 | 報告数 | 累積 | 報告数 | 累積 | 報告数 | 累積 | 報告数 | 累積 | 報告数 | 累積 | 報告数 | 累積 | 報告数 | 累積 |
| 全国総数 | - | 5 | - | - | - | - | - | - | 17 | 380 | - | 2 | - | - | 6 | 182 |
| 管内総数 | - | 4 | - | - | - | - | - | - | - | 8 | - | - | - | - | - | 4 |
| 札幌市 | - | 1 | - | - | - | - | - | - | - | 2 | - | - | - | - | - | 2 |
| 小樽市 | - | - | - | - | - | - | - | - | - | - | - | - | - | - | - | - |
| 市立函館 | - | - | - | - | - | - | - | - | - | 1 | - | - | - | - | - | - |
| 旭川市 | - | - | - | - | - | - | - | - | - | - | - | - | - | - | - | 1 |
| 江別 | - | - | - | - | - | - | - | - | - | - | - | - | - | - | - | - |
| 千歳 | - | - | - | - | - | - | - | - | - | - | - | - | - | - | - | - |
| 岩見沢 | - | - | - | - | - | - | - | - | - | - | - | - | - | - | - | - |
| 滝川 | - | - | - | - | - | - | - | - | - | - | - | - | - | - | - | - |
| 深川 | - | - | - | - | - | - | - | - | - | 1 | - | - | - | - | - | - |
| 富良野 | - | - | - | - | - | - | - | - | - | - | - | - | - | - | - | - |
| 名寄 | - | - | - | - | - | - | - | - | - | - | - | - | - | - | - | - |
| 岩内 | - | - | - | - | - | - | - | - | - | - | - | - | - | - | - | - |
| 倶知安 | - | - | - | - | - | - | - | - | - | - | - | - | - | - | - | - |
| 江差 | - | - | - | - | - | - | - | - | - | - | - | - | - | - | - | - |
| 渡島 | - | - | - | - | - | - | - | - | - | - | - | - | - | - | - | - |
| 八雲 | - | - | - | - | - | - | - | - | - | - | - | - | - | - | - | - |
| 室蘭 | - | - | - | - | - | - | - | - | - | - | - | - | - | - | - | - |
| 苫小牧 | - | 1 | - | - | - | - | - | - | - | 1 | - | - | - | - | - | - |
| 浦河 | - | - | - | - | - | - | - | - | - | - | - | - | - | - | - | - |
| 静内 | - | - | - | - | - | - | - | - | - | - | - | - | - | - | - | - |
| 帯広 | - | - | - | - | - | - | - | - | - | - | - | - | - | - | - | - |
| 釧路 | - | - | - | - | - | - | - | - | - | - | - | - | - | - | - | - |
| 根室 | - | - | - | - | - | - | - | - | - | 1 | - | - | - | - | - | - |
| 中標津 | - | 2 | - | - | - | - | - | - | - | - | - | - | - | - | - | - |
| 網走 | - | - | - | - | - | - | - | - | - | - | - | - | - | - | - | - |
| 北見 | - | - | - | - | - | - | - | - | - | - | - | - | - | - | - | 1 |
| 紋別 | - | - | - | - | - | - | - | - | - | - | - | - | - | - | - | - |
| 稚内 | - | - | - | - | - | - | - | - | - | 1 | - | - | - | - | - | - |
| 留萌 | - | - | - | - | - | - | - | - | - | - | - | - | - | - | - | - |
| 上川 | - | - | - | - | - | - | - | - | - | 1 | - | - | - | - | - | - |

報告数・累積報告数、疾病・管内別

| | ウイルス性肝炎 ³ | | カルバペネム耐性腸内細菌感染症 | | 急性弛緩性麻痺 | | 急性脳炎 ⁴ | | クリプトスポリジウム症 | | クロイツフェルト・ヤコブ病 | | 劇症型溶血性レンサ球菌感染症 | | 後天性免疫不全症候群 | |
|------|----------------------|----|-----------------|-----|---------|----|-------------------|-----|-------------|----|---------------|----|----------------|-----|------------|-----|
| | 報告数 | 累積 | 報告数 | 累積 | 報告数 | 累積 | 報告数 | 累積 | 報告数 | 累積 | 報告数 | 累積 | 報告数 | 累積 | 報告数 | 累積 |
| 全国総数 | 1 | 72 | 18 | 593 | - | 6 | 4 | 111 | 1 | 2 | 1 | 62 | 6 | 238 | 9 | 339 |
| 管内総数 | - | 1 | 1 | 28 | - | - | - | 3 | 1 | 1 | 1 | 3 | - | 8 | - | 10 |
| 札幌市 | - | - | 1 | 16 | - | - | - | 2 | - | - | 1 | 1 | - | 5 | - | 9 |
| 小樽市 | - | - | - | - | - | - | - | - | - | - | - | - | - | - | - | - |
| 市立函館 | - | 1 | - | - | - | - | - | - | - | - | - | - | - | 1 | - | - |
| 旭川市 | - | - | - | 3 | - | - | - | - | - | - | - | - | - | 1 | - | 1 |
| 江別 | - | - | - | - | - | - | - | - | - | - | - | - | - | - | - | - |
| 千歳 | - | - | - | - | - | - | - | - | - | - | - | - | - | - | - | - |
| 岩見沢 | - | - | - | - | - | - | - | - | - | - | - | - | - | - | - | - |
| 滝川 | - | - | - | 1 | - | - | - | - | - | - | - | - | - | - | - | - |
| 深川 | - | - | - | - | - | - | - | - | - | - | - | - | - | - | - | - |
| 富良野 | - | - | - | - | - | - | - | - | - | - | - | - | - | - | - | - |
| 名寄 | - | - | - | - | - | - | - | - | - | - | - | - | - | - | - | - |
| 岩内 | - | - | - | - | - | - | - | - | - | - | - | - | - | - | - | - |
| 倶知安 | - | - | - | - | - | - | - | - | - | - | - | - | - | - | - | - |
| 江差 | - | - | - | - | - | - | - | - | - | - | - | - | - | - | - | - |
| 渡島 | - | - | - | - | - | - | - | - | - | - | - | 1 | - | - | - | - |
| 八雲 | - | - | - | - | - | - | - | - | - | - | - | - | - | - | - | - |
| 室蘭 | - | - | - | - | - | - | - | - | - | - | - | - | - | - | - | - |
| 苫小牧 | - | - | - | 1 | - | - | - | 1 | - | - | - | - | - | - | - | - |
| 浦河 | - | - | - | - | - | - | - | - | - | - | - | - | - | - | - | - |
| 静内 | - | - | - | 1 | - | - | - | - | - | - | - | - | - | - | - | - |
| 帯広 | - | - | - | - | - | - | - | - | - | - | - | 1 | - | - | - | - |
| 釧路 | - | - | - | 3 | - | - | - | - | - | - | - | - | - | - | - | - |
| 根室 | - | - | - | - | - | - | - | - | - | - | - | - | - | - | - | - |
| 中標津 | - | - | - | 1 | - | - | - | - | - | - | - | - | - | 1 | - | - |
| 網走 | - | - | - | 1 | - | - | - | - | - | - | - | - | - | - | - | - |
| 北見 | - | - | - | 1 | - | - | - | - | - | - | - | - | - | - | - | - |
| 紋別 | - | - | - | - | - | - | - | - | - | - | - | - | - | - | - | - |
| 稚内 | - | - | - | - | - | - | - | - | 1 | 1 | - | - | - | - | - | - |
| 留萌 | - | - | - | - | - | - | - | - | - | - | - | - | - | - | - | - |
| 上川 | - | - | - | - | - | - | - | - | - | - | - | - | - | - | - | - |

報告数・累積報告数、疾病・管内別

| | ジアルジア症 | | 侵襲性インフルエンザ菌感染症 | | 侵襲性髄膜炎菌感染症 | | 侵襲性肺炎球菌感染症 | | 水痘（入院例） | | 先天性風しん症候群 | | 梅毒 | | 播種性クリプトコックス症 | |
|------|--------|----|----------------|----|------------|----|------------|-----|---------|-----|-----------|----|-----|------|--------------|----|
| | 報告数 | 累積 | 報告数 | 累積 | 報告数 | 累積 | 報告数 | 累積 | 報告数 | 累積 | 報告数 | 累積 | 報告数 | 累積 | 報告数 | 累積 |
| 全国総数 | 2 | 14 | 1 | 78 | - | - | 25 | 508 | 5 | 102 | - | 1 | 81 | 2200 | 2 | 46 |
| 管内総数 | - | - | - | 1 | - | - | 1 | 13 | - | 11 | - | - | 2 | 55 | - | 2 |
| 札幌市 | - | - | - | - | - | - | 1 | 6 | - | 5 | - | - | 2 | 39 | - | 1 |
| 小樽市 | - | - | - | - | - | - | - | - | - | 1 | - | - | - | 1 | - | - |
| 市立函館 | - | - | - | - | - | - | - | - | - | - | - | - | - | - | - | - |
| 旭川市 | - | - | - | - | - | - | - | 1 | - | - | - | - | - | 3 | - | - |
| 江別 | - | - | - | - | - | - | - | - | - | - | - | - | - | - | - | - |
| 千歳 | - | - | - | - | - | - | - | - | - | - | - | - | - | 1 | - | - |
| 岩見沢 | - | - | - | - | - | - | - | - | - | - | - | - | - | 2 | - | - |
| 滝川 | - | - | - | - | - | - | - | 2 | - | 2 | - | - | - | 1 | - | 1 |
| 深川 | - | - | - | - | - | - | - | - | - | - | - | - | - | - | - | - |
| 富良野 | - | - | - | - | - | - | - | - | - | - | - | - | - | - | - | - |
| 名寄 | - | - | - | - | - | - | - | - | - | - | - | - | - | - | - | - |
| 岩内 | - | - | - | - | - | - | - | - | - | - | - | - | - | - | - | - |
| 倶知安 | - | - | - | - | - | - | - | - | - | - | - | - | - | - | - | - |
| 江差 | - | - | - | - | - | - | - | - | - | - | - | - | - | - | - | - |
| 渡島 | - | - | - | - | - | - | - | - | - | - | - | - | - | 1 | - | - |
| 八雲 | - | - | - | - | - | - | - | - | - | - | - | - | - | - | - | - |
| 室蘭 | - | - | - | - | - | - | - | - | - | 1 | - | - | - | 1 | - | - |
| 苫小牧 | - | - | - | 1 | - | - | - | 1 | - | - | - | - | - | 5 | - | - |
| 浦河 | - | - | - | - | - | - | - | - | - | - | - | - | - | - | - | - |
| 静内 | - | - | - | - | - | - | - | - | - | - | - | - | - | - | - | - |
| 帯広 | - | - | - | - | - | - | - | 1 | - | 2 | - | - | - | - | - | - |
| 釧路 | - | - | - | - | - | - | - | - | - | - | - | - | - | - | - | - |
| 根室 | - | - | - | - | - | - | - | - | - | - | - | - | - | - | - | - |
| 中標津 | - | - | - | - | - | - | - | - | - | - | - | - | - | - | - | - |
| 網走 | - | - | - | - | - | - | - | - | - | - | - | - | - | 1 | - | - |
| 北見 | - | - | - | - | - | - | - | 1 | - | - | - | - | - | - | - | - |
| 紋別 | - | - | - | - | - | - | - | - | - | - | - | - | - | - | - | - |
| 稚内 | - | - | - | - | - | - | - | 1 | - | - | - | - | - | - | - | - |
| 留萌 | - | - | - | - | - | - | - | - | - | - | - | - | - | - | - | - |
| 上川 | - | - | - | - | - | - | - | - | - | - | - | - | - | - | - | - |

報告数・累積報告数、疾病・管内別

| | 破傷風 | | バンコマイシン耐性黄色ブドウ球菌感染症 | | バンコマイシン耐性腸球菌感染症 | | 百日咳 | | 風しん | | 麻しん | | 薬剤耐性アシネトバクター感染症 | | | |
|------|-----|----|---------------------|----|-----------------|----|-----|-----|-----|----|-----|----|-----------------|----|--|--|
| | 報告数 | 累積 | 報告数 | 累積 | 報告数 | 累積 | 報告数 | 累積 | 報告数 | 累積 | 報告数 | 累積 | 報告数 | 累積 | | |
| 全国総数 | 2 | 26 | - | - | 3 | 39 | 8 | 215 | - | 6 | 1 | 1 | - | - | | |
| 管内総数 | - | 1 | - | - | - | - | 1 | 8 | - | - | - | - | - | - | | |
| 札幌市 | - | 1 | - | - | - | - | 1 | 3 | - | - | - | - | - | - | | |
| 小樽市 | - | - | - | - | - | - | - | - | - | - | - | - | - | - | | |
| 市立函館 | - | - | - | - | - | - | - | - | - | - | - | - | - | - | | |
| 旭川市 | - | - | - | - | - | - | - | - | - | - | - | - | - | - | | |
| 江別 | - | - | - | - | - | - | - | - | - | - | - | - | - | - | | |
| 千歳 | - | - | - | - | - | - | - | 1 | - | - | - | - | - | - | | |
| 岩見沢 | - | - | - | - | - | - | - | - | - | - | - | - | - | - | | |
| 滝川 | - | - | - | - | - | - | - | - | - | - | - | - | - | - | | |
| 深川 | - | - | - | - | - | - | - | - | - | - | - | - | - | - | | |
| 富良野 | - | - | - | - | - | - | - | - | - | - | - | - | - | - | | |
| 名寄 | - | - | - | - | - | - | - | - | - | - | - | - | - | - | | |
| 岩内 | - | - | - | - | - | - | - | - | - | - | - | - | - | - | | |
| 倶知安 | - | - | - | - | - | - | - | - | - | - | - | - | - | - | | |
| 江差 | - | - | - | - | - | - | - | - | - | - | - | - | - | - | | |
| 渡島 | - | - | - | - | - | - | - | - | - | - | - | - | - | - | | |
| 八雲 | - | - | - | - | - | - | - | - | - | - | - | - | - | - | | |
| 室蘭 | - | - | - | - | - | - | - | 2 | - | - | - | - | - | - | | |
| 苫小牧 | - | - | - | - | - | - | - | - | - | - | - | - | - | - | | |
| 浦河 | - | - | - | - | - | - | - | - | - | - | - | - | - | - | | |
| 静内 | - | - | - | - | - | - | - | - | - | - | - | - | - | - | | |
| 帯広 | - | - | - | - | - | - | - | - | - | - | - | - | - | - | | |
| 釧路 | - | - | - | - | - | - | - | 1 | - | - | - | - | - | - | | |
| 根室 | - | - | - | - | - | - | - | - | - | - | - | - | - | - | | |
| 中標津 | - | - | - | - | - | - | - | 1 | - | - | - | - | - | - | | |
| 網走 | - | - | - | - | - | - | - | - | - | - | - | - | - | - | | |
| 北見 | - | - | - | - | - | - | - | - | - | - | - | - | - | - | | |
| 紋別 | - | - | - | - | - | - | - | - | - | - | - | - | - | - | | |
| 稚内 | - | - | - | - | - | - | - | - | - | - | - | - | - | - | | |
| 留萌 | - | - | - | - | - | - | - | - | - | - | - | - | - | - | | |
| 上川 | - | - | - | - | - | - | - | - | - | - | - | - | - | - | | |

*1 重症急性呼吸器症候群（病原体がベータコロナウイルス属SARSコロナウイルスであるものに限る。）

*2 中東呼吸器症候群（病原体がベータコロナウイルス属MERSコロナウイルスであるものに限る。）

*3 ウイルス性肝炎（E型肝炎及びA型肝炎を除く。）

*4 急性脳炎（ウエストナイル脳炎、西部ウマ脳炎、ダニ媒介脳炎、東部ウマ脳炎、日本脳炎、ベネズエラウマ脳炎及びリフトバレー熱を除く。）

19週のデータ (定点把握感染症)

報告数・定点当り報告数, 疾病・管内別

| | インフルエンザ ⁵ | | RSウイルス感染症 | | 咽頭結膜熱 | | A群溶血性レンサ球菌咽頭炎 | | 感染性胃腸炎 | | 水痘 | | 手足口病 | | 伝染性紅斑 | |
|------|----------------------|------|-----------|------|-------|------|---------------|------|--------|-------|-----|------|------|------|-------|------|
| | 報告数 | 定点当り | 報告数 | 定点当り | 報告数 | 定点当り | 報告数 | 定点当り | 報告数 | 定点当り | 報告数 | 定点当り | 報告数 | 定点当り | 報告数 | 定点当り |
| 全国総数 | 9 | 0.00 | 3141 | 1.00 | 1005 | 0.32 | 2028 | 0.64 | 12351 | 3.92 | 402 | 0.13 | 150 | 0.05 | 62 | 0.02 |
| 管内総数 | 1 | 0.00 | 61 | 0.44 | 50 | 0.36 | 96 | 0.69 | 351 | 2.51 | 27 | 0.19 | - | - | 3 | 0.02 |
| 札幌市 | - | - | 20 | 0.54 | 23 | 0.62 | 29 | 0.78 | 119 | 3.22 | 3 | 0.08 | - | - | 1 | 0.03 |
| 小樽市 | - | - | - | - | - | - | 3 | 1.00 | 8 | 2.67 | - | - | - | - | - | - |
| 市立函館 | - | - | - | - | 1 | 0.17 | - | - | 16 | 2.67 | - | - | - | - | - | - |
| 旭川市 | - | - | 1 | 0.13 | 1 | 0.13 | 2 | 0.25 | 4 | 0.50 | - | - | - | - | - | - |
| 江別 | 1 | 0.13 | 22 | 4.40 | 5 | 1.00 | 3 | 0.60 | 9 | 1.80 | - | - | - | - | - | - |
| 千歳 | - | - | - | - | - | - | 2 | 0.40 | 8 | 1.60 | - | - | - | - | - | - |
| 岩見沢 | - | - | 11 | 2.20 | 5 | 1.00 | 11 | 2.20 | 5 | 1.00 | 13 | 2.60 | - | - | - | - |
| 滝川 | - | - | 1 | 0.33 | - | - | 6 | 2.00 | 1 | 0.33 | 2 | 0.67 | - | - | - | - |
| 深川 | - | - | - | - | - | - | - | - | - | - | - | - | - | - | 1 | 0.50 |
| 富良野 | - | - | - | - | - | - | - | - | 28 | 14.00 | - | - | - | - | - | - |
| 名寄 | - | - | - | - | - | - | 2 | 0.67 | - | - | - | - | - | - | - | - |
| 岩内 | - | - | - | - | - | - | - | - | 6 | 6.00 | - | - | - | - | - | - |
| 倶知安 | - | - | - | - | - | - | 3 | 1.50 | 5 | 2.50 | - | - | - | - | - | - |
| 江差 | - | - | - | - | 1 | 0.50 | - | - | - | - | - | - | - | - | - | - |
| 渡島 | - | - | - | - | - | - | 3 | 0.75 | 10 | 2.50 | - | - | - | - | 1 | 0.25 |
| 八雲 | - | - | - | - | - | - | - | - | 27 | 13.50 | - | - | - | - | - | - |
| 室蘭 | - | - | - | - | 1 | 0.20 | 1 | 0.20 | 19 | 3.80 | 1 | 0.20 | - | - | - | - |
| 苫小牧 | - | - | - | - | - | - | 1 | 0.20 | 11 | 2.20 | - | - | - | - | - | - |
| 浦河 | - | - | - | - | - | - | - | - | - | - | 1 | 1.00 | - | - | - | - |
| 静内 | - | - | - | - | - | - | - | - | - | - | - | - | - | - | - | - |
| 帯広 | - | - | - | - | 6 | 0.75 | 9 | 1.13 | 21 | 2.63 | - | - | - | - | - | - |
| 釧路 | - | - | - | - | 3 | 0.43 | 13 | 1.86 | 22 | 3.14 | 1 | 0.14 | - | - | - | - |
| 根室 | - | - | - | - | - | - | - | - | 1 | 0.50 | - | - | - | - | - | - |
| 中標津 | - | - | - | - | - | - | 1 | 0.33 | 2 | 0.67 | 4 | 1.33 | - | - | - | - |
| 網走 | - | - | - | - | - | - | 1 | 0.33 | 6 | 2.00 | - | - | - | - | - | - |
| 北見 | - | - | - | - | - | - | 3 | 0.75 | 9 | 2.25 | - | - | - | - | - | - |
| 紋別 | - | - | - | - | 2 | 0.67 | 1 | 0.33 | 3 | 1.00 | 1 | 0.33 | - | - | - | - |
| 稚内 | - | - | 6 | 2.00 | 2 | 0.67 | 1 | 0.33 | 2 | 0.67 | - | - | - | - | - | - |
| 留萌 | - | - | - | - | - | - | 1 | 0.50 | 9 | 4.50 | 1 | 0.50 | - | - | - | - |
| 上川 | - | - | - | - | - | - | - | - | - | - | - | - | - | - | - | - |

報告数・定点当り報告数, 疾病・管内別

| | 突発性発しん | | ヘルパンギーナ | | 流行性耳下腺炎 | | 急性出血性結膜炎 | | 流行性角結膜炎 | | 感染性胃腸炎 (ロタウイルス) | | クラミジア肺炎 | | 細菌性髄膜炎 | |
|------|--------|------|---------|------|---------|------|----------|------|---------|------|--------------------|------|---------|------|--------|------|
| | 報告数 | 定点当り | 報告数 | 定点当り | 報告数 | 定点当り | 報告数 | 定点当り | 報告数 | 定点当り | 報告数 | 定点当り | 報告数 | 定点当り | 報告数 | 定点当り |
| 全国総数 | 1337 | 0.42 | 151 | 0.05 | 156 | 0.05 | 2 | 0.00 | 140 | 0.20 | 2 | 0.00 | - | - | 4 | 0.01 |
| 管内総数 | 34 | 0.24 | - | - | 5 | 0.04 | - | - | 6 | 0.21 | - | - | - | - | - | - |
| 札幌市 | 15 | 0.41 | - | - | 2 | 0.05 | - | - | 2 | 0.17 | - | - | - | - | - | - |
| 小樽市 | 2 | 0.67 | - | - | - | - | - | - | - | - | - | - | - | - | - | - |
| 市立函館 | - | - | - | - | - | - | - | - | 1 | 0.50 | - | - | - | - | - | - |
| 旭川市 | 2 | 0.25 | - | - | - | - | - | - | - | - | - | - | - | - | - | - |
| 江別 | 1 | 0.20 | - | - | - | - | - | - | - | - | - | - | - | - | - | - |
| 千歳 | - | - | - | - | - | - | - | - | - | - | - | - | - | - | - | - |
| 岩見沢 | 1 | 0.20 | - | - | - | - | - | - | - | - | - | - | - | - | - | - |
| 滝川 | - | - | - | - | 1 | 0.33 | - | - | - | - | - | - | - | - | - | - |
| 深川 | 2 | 1.00 | - | - | - | - | - | - | - | - | - | - | - | - | - | - |
| 富良野 | 2 | 1.00 | - | - | - | - | - | - | - | - | - | - | - | - | - | - |
| 名寄 | - | - | - | - | - | - | - | - | - | - | - | - | - | - | - | - |
| 岩内 | - | - | - | - | - | - | - | - | - | - | - | - | - | - | - | - |
| 倶知安 | 2 | 1.00 | - | - | - | - | - | - | - | - | - | - | - | - | - | - |
| 江差 | - | - | - | - | - | - | - | - | - | - | - | - | - | - | - | - |
| 渡島 | 2 | 0.50 | - | - | - | - | - | - | - | - | - | - | - | - | - | - |
| 八雲 | - | - | - | - | - | - | - | - | - | - | - | - | - | - | - | - |
| 室蘭 | - | - | - | - | - | - | - | - | - | - | - | - | - | - | - | - |
| 苫小牧 | 2 | 0.40 | - | - | 1 | 0.20 | - | - | - | - | - | - | - | - | - | - |
| 浦河 | - | - | - | - | - | - | - | - | - | - | - | - | - | - | - | - |
| 静内 | - | - | - | - | - | - | - | - | - | - | - | - | - | - | - | - |
| 帯広 | - | - | - | - | 1 | 0.13 | - | - | 3 | 1.50 | - | - | - | - | - | - |
| 釧路 | 2 | 0.29 | - | - | - | - | - | - | - | - | - | - | - | - | - | - |
| 根室 | - | - | - | - | - | - | - | - | - | - | - | - | - | - | - | - |
| 中標津 | - | - | - | - | - | - | - | - | - | - | - | - | - | - | - | - |
| 網走 | - | - | - | - | - | - | - | - | - | - | - | - | - | - | - | - |
| 北見 | 1 | 0.25 | - | - | - | - | - | - | - | - | - | - | - | - | - | - |
| 紋別 | - | - | - | - | - | - | - | - | - | - | - | - | - | - | - | - |
| 稚内 | - | - | - | - | - | - | - | - | - | - | - | - | - | - | - | - |
| 留萌 | - | - | - | - | - | - | - | - | - | - | - | - | - | - | - | - |
| 上川 | - | - | - | - | - | - | - | - | - | - | - | - | - | - | - | - |

報告数・定点当り報告数、疾病・管内別

| | マイコプラズマ肺炎 | | 無菌性髄膜炎 | | | | | | | | | | |
|------|-----------|------|--------|------|--|--|--|--|--|--|--|--|--|
| | 報告数 | 定点当り | 報告数 | 定点当り | | | | | | | | | |
| 全国総数 | 20 | 0.04 | 8 | 0.02 | | | | | | | | | |
| 管内総数 | 1 | 0.04 | - | - | | | | | | | | | |
| 札幌市 | - | - | - | - | | | | | | | | | |
| 小樽市 | - | - | - | - | | | | | | | | | |
| 市立函館 | - | - | - | - | | | | | | | | | |
| 旭川市 | - | - | - | - | | | | | | | | | |
| 江別 | - | - | - | - | | | | | | | | | |
| 千歳 | - | - | - | - | | | | | | | | | |
| 岩見沢 | - | - | - | - | | | | | | | | | |
| 滝川 | - | - | - | - | | | | | | | | | |
| 深川 | - | - | - | - | | | | | | | | | |
| 富良野 | - | - | - | - | | | | | | | | | |
| 名寄 | - | - | - | - | | | | | | | | | |
| 岩内 | - | - | - | - | | | | | | | | | |
| 倶知安 | - | - | - | - | | | | | | | | | |
| 江差 | - | - | - | - | | | | | | | | | |
| 渡島 | - | - | - | - | | | | | | | | | |
| 八雲 | 1 | 1.00 | - | - | | | | | | | | | |
| 室蘭 | - | - | - | - | | | | | | | | | |
| 苫小牧 | - | - | - | - | | | | | | | | | |
| 浦河 | - | - | - | - | | | | | | | | | |
| 静内 | - | - | - | - | | | | | | | | | |
| 帯広 | - | - | - | - | | | | | | | | | |
| 釧路 | - | - | - | - | | | | | | | | | |
| 根室 | - | - | - | - | | | | | | | | | |
| 中標津 | - | - | - | - | | | | | | | | | |
| 網走 | - | - | - | - | | | | | | | | | |
| 北見 | - | - | - | - | | | | | | | | | |
| 紋別 | - | - | - | - | | | | | | | | | |
| 稚内 | - | - | - | - | | | | | | | | | |
| 留萌 | - | - | - | - | | | | | | | | | |
| 上川 | - | - | - | - | | | | | | | | | |

¹⁵ インフルエンザ（鳥インフルエンザ及び新型インフルエンザ等感染症を除く）

4月のデータ (定点把握感染症)

報告数・定点当り報告数、疾病・管内別・性別(総数)

| | 性器クラミジア 感染症 | | 性器ヘルペスウ イルス感染症 | | 尖圭コンジロー マ | | 淋菌感染症 | | ペニシリン耐性 肺炎球菌感染症 | | メチシリン耐性 黄色ブドウ球菌 感染症 | | 薬剤耐性緑膿菌 感染症 | | | |
|------|----------------|------|-------------------|------|--------------|------|-------|------|--------------------|------|---------------------------|------|----------------|------|--|--|
| | 報告数 | 定点当り | 報告数 | 定点当り | 報告数 | 定点当り | 報告数 | 定点当り | 報告数 | 定点当り | 報告数 | 定点当り | 報告数 | 定点当り | | |
| 全国総数 | 2355 | 2.41 | 695 | 0.71 | 495 | 0.51 | 883 | 0.90 | 72 | 0.15 | 1146 | 2.40 | 11 | 0.02 | | |
| 管内総数 | 145 | 3.45 | 46 | 1.10 | 13 | 0.31 | 52 | 1.24 | - | - | 46 | 2.00 | 1 | 0.04 | | |
| 札幌市 | 74 | 5.29 | 33 | 2.36 | 6 | 0.43 | 32 | 2.29 | - | - | 2 | 2.00 | - | - | | |
| 小樽市 | - | - | - | - | - | - | - | - | - | - | 3 | 3.00 | - | - | | |
| 市立函館 | 10 | 5.00 | - | - | 1 | 0.50 | 6 | 3.00 | - | - | 1 | 1.00 | - | - | | |
| 旭川市 | 17 | 5.67 | 5 | 1.67 | 3 | 1.00 | 5 | 1.67 | - | - | - | - | - | - | | |
| 江別 | 1 | 1.00 | 1 | 1.00 | 1 | 1.00 | - | - | - | - | 3 | 3.00 | - | - | | |
| 千歳 | 4 | 2.00 | 1 | 0.50 | 1 | 0.50 | 3 | 1.50 | - | - | - | - | - | - | | |
| 岩見沢 | 1 | 0.50 | 2 | 1.00 | - | - | 2 | 1.00 | - | - | 2 | 2.00 | - | - | | |
| 滝川 | - | - | - | - | - | - | - | - | - | - | - | - | - | - | | |
| 深川 | - | - | - | - | - | - | - | - | - | - | - | - | - | - | | |
| 富良野 | - | - | - | - | - | - | - | - | - | - | 2 | 2.00 | - | - | | |
| 名寄 | 6 | 6.00 | - | - | - | - | 2 | 2.00 | - | - | - | - | - | - | | |
| 岩内 | - | - | - | - | - | - | - | - | - | - | - | - | - | - | | |
| 倶知安 | 3 | 3.00 | - | - | - | - | - | - | - | - | - | - | - | - | | |
| 江差 | - | - | - | - | - | - | - | - | - | - | - | - | - | - | | |
| 渡島 | - | - | - | - | - | - | - | - | - | - | - | - | - | - | | |
| 八雲 | - | - | - | - | - | - | - | - | - | - | - | - | - | - | | |
| 室蘭 | - | - | - | - | - | - | - | - | - | - | 2 | 2.00 | - | - | | |
| 苫小牧 | 5 | 2.50 | - | - | - | - | 1 | 0.50 | - | - | 1 | 1.00 | - | - | | |
| 浦河 | - | - | - | - | - | - | - | - | - | - | 2 | 2.00 | - | - | | |
| 静内 | - | - | - | - | - | - | - | - | - | - | - | - | - | - | | |
| 帯広 | 14 | 4.67 | 4 | 1.33 | - | - | - | - | - | - | - | - | - | - | | |
| 釧路 | 1 | 0.50 | - | - | - | - | - | - | - | - | 8 | 8.00 | - | - | | |
| 根室 | - | - | - | - | - | - | - | - | - | - | 5 | 5.00 | 1 | 1.00 | | |
| 中標津 | - | - | - | - | - | - | - | - | - | - | - | - | - | - | | |
| 網走 | 2 | 2.00 | - | - | - | - | - | - | - | - | - | - | - | - | | |
| 北見 | 2 | 2.00 | - | - | - | - | - | - | - | - | - | - | - | - | | |
| 紋別 | 1 | 1.00 | - | - | - | - | 1 | 1.00 | - | - | 7 | 7.00 | - | - | | |
| 稚内 | 4 | 4.00 | - | - | 1 | 1.00 | - | - | - | - | 8 | 8.00 | - | - | | |
| 留萌 | - | - | - | - | - | - | - | - | - | - | - | - | - | - | | |
| 上川 | - | - | - | - | - | - | - | - | - | - | - | - | - | - | | |

報告数・定点当り報告数, 疾病・管内別・性別(男性)

| | 性器クラミジア 感染症 | | 性器ヘルペスウ イルス感染症 | | 尖圭コンジロー マ | | 淋菌感染症 | | ペニシリン耐性 肺炎球菌感染症 | | メチシリン耐性 黄色ブドウ球菌 感染症 | | 薬剤耐性緑膿菌 感染症 | | | |
|------|----------------|------|-------------------|------|--------------|------|-------|------|--------------------|------|---------------------------|------|----------------|------|--|--|
| | 報告数 | 定点当り | 報告数 | 定点当り | 報告数 | 定点当り | 報告数 | 定点当り | 報告数 | 定点当り | 報告数 | 定点当り | 報告数 | 定点当り | | |
| 全国総数 | 1202 | 1.23 | 250 | 0.26 | 321 | 0.33 | 703 | 0.72 | 49 | 0.10 | 709 | 1.48 | 7 | 0.01 | | |
| 管内総数 | 42 | 1.00 | 11 | 0.26 | 6 | 0.14 | 29 | 0.69 | - | - | 24 | 1.04 | - | - | | |
| 札幌市 | 22 | 1.57 | 7 | 0.50 | 3 | 0.21 | 14 | 1.00 | - | - | 2 | 2.00 | - | - | | |
| 小樽市 | - | - | - | - | - | - | - | - | - | - | 1 | 1.00 | - | - | | |
| 市立函館 | 1 | 0.50 | - | - | - | - | 5 | 2.50 | - | - | 1 | 1.00 | - | - | | |
| 旭川市 | 5 | 1.67 | 1 | 0.33 | 1 | 0.33 | 3 | 1.00 | - | - | - | - | - | - | | |
| 江別 | 1 | 1.00 | 1 | 1.00 | 1 | 1.00 | - | - | - | - | 1 | 1.00 | - | - | | |
| 千歳 | 4 | 2.00 | 1 | 0.50 | 1 | 0.50 | 3 | 1.50 | - | - | - | - | - | - | | |
| 岩見沢 | 1 | 0.50 | 1 | 0.50 | - | - | 2 | 1.00 | - | - | 1 | 1.00 | - | - | | |
| 滝川 | - | - | - | - | - | - | - | - | - | - | - | - | - | - | | |
| 深川 | - | - | - | - | - | - | - | - | - | - | - | - | - | - | | |
| 富良野 | - | - | - | - | - | - | - | - | - | - | 1 | 1.00 | - | - | | |
| 名寄 | 1 | 1.00 | - | - | - | - | - | - | - | - | - | - | - | - | | |
| 岩内 | - | - | - | - | - | - | - | - | - | - | - | - | - | - | | |
| 倶知安 | - | - | - | - | - | - | - | - | - | - | - | - | - | - | | |
| 江差 | - | - | - | - | - | - | - | - | - | - | - | - | - | - | | |
| 渡島 | - | - | - | - | - | - | - | - | - | - | - | - | - | - | | |
| 八雲 | - | - | - | - | - | - | - | - | - | - | - | - | - | - | | |
| 室蘭 | - | - | - | - | - | - | - | - | - | - | 1 | 1.00 | - | - | | |
| 苫小牧 | 4 | 2.00 | - | - | - | - | 1 | 0.50 | - | - | - | - | - | - | | |
| 浦河 | - | - | - | - | - | - | - | - | - | - | 1 | 1.00 | - | - | | |
| 静内 | - | - | - | - | - | - | - | - | - | - | - | - | - | - | | |
| 帯広 | - | - | - | - | - | - | - | - | - | - | - | - | - | - | | |
| 釧路 | - | - | - | - | - | - | - | - | - | - | 5 | 5.00 | - | - | | |
| 根室 | - | - | - | - | - | - | - | - | - | - | 2 | 2.00 | - | - | | |
| 中標津 | - | - | - | - | - | - | - | - | - | - | - | - | - | - | | |
| 網走 | - | - | - | - | - | - | - | - | - | - | - | - | - | - | | |
| 北見 | 1 | 1.00 | - | - | - | - | - | - | - | - | - | - | - | - | | |
| 紋別 | 1 | 1.00 | - | - | - | - | 1 | 1.00 | - | - | 5 | 5.00 | - | - | | |
| 稚内 | 1 | 1.00 | - | - | - | - | - | - | - | - | 3 | 3.00 | - | - | | |
| 留萌 | - | - | - | - | - | - | - | - | - | - | - | - | - | - | | |
| 上川 | - | - | - | - | - | - | - | - | - | - | - | - | - | - | | |

報告数・定点当り報告数, 疾病・管内別・性別(女性)

| | 性器クラミジア 感染症 | | 性器ヘルペスウ イルス感染症 | | 尖圭コンジロー マ | | 淋菌感染症 | | ペニシリン耐性 肺炎球菌感染症 | | メチシリン耐性 黄色ブドウ球菌 感染症 | | 薬剤耐性緑膿菌 感染症 | | | |
|------|----------------|------|-------------------|------|--------------|------|-------|------|--------------------|------|---------------------------|------|----------------|------|--|--|
| | 報告数 | 定点当り | 報告数 | 定点当り | 報告数 | 定点当り | 報告数 | 定点当り | 報告数 | 定点当り | 報告数 | 定点当り | 報告数 | 定点当り | | |
| 全国総数 | 1153 | 1.18 | 445 | 0.46 | 174 | 0.18 | 180 | 0.18 | 23 | 0.05 | 437 | 0.91 | 4 | 0.01 | | |
| 管内総数 | 103 | 2.45 | 35 | 0.83 | 7 | 0.17 | 23 | 0.55 | - | - | 22 | 0.96 | 1 | 0.04 | | |
| 札幌市 | 52 | 3.71 | 26 | 1.86 | 3 | 0.21 | 18 | 1.29 | - | - | - | - | - | - | | |
| 小樽市 | - | - | - | - | - | - | - | - | - | - | 2 | 2.00 | - | - | | |
| 市立函館 | 9 | 4.50 | - | - | 1 | 0.50 | 1 | 0.50 | - | - | - | - | - | - | | |
| 旭川市 | 12 | 4.00 | 4 | 1.33 | 2 | 0.67 | 2 | 0.67 | - | - | - | - | - | - | | |
| 江別 | - | - | - | - | - | - | - | - | - | - | 2 | 2.00 | - | - | | |
| 千歳 | - | - | - | - | - | - | - | - | - | - | - | - | - | - | | |
| 岩見沢 | - | - | 1 | 0.50 | - | - | - | - | - | - | 1 | 1.00 | - | - | | |
| 滝川 | - | - | - | - | - | - | - | - | - | - | - | - | - | - | | |
| 深川 | - | - | - | - | - | - | - | - | - | - | - | - | - | - | | |
| 富良野 | - | - | - | - | - | - | - | - | - | - | 1 | 1.00 | - | - | | |
| 名寄 | 5 | 5.00 | - | - | - | - | 2 | 2.00 | - | - | - | - | - | - | | |
| 岩内 | - | - | - | - | - | - | - | - | - | - | - | - | - | - | | |
| 倶知安 | 3 | 3.00 | - | - | - | - | - | - | - | - | - | - | - | - | | |
| 江差 | - | - | - | - | - | - | - | - | - | - | - | - | - | - | | |
| 渡島 | - | - | - | - | - | - | - | - | - | - | - | - | - | - | | |
| 八雲 | - | - | - | - | - | - | - | - | - | - | - | - | - | - | | |
| 室蘭 | - | - | - | - | - | - | - | - | - | - | 1 | 1.00 | - | - | | |
| 苫小牧 | 1 | 0.50 | - | - | - | - | - | - | - | - | 1 | 1.00 | - | - | | |
| 浦河 | - | - | - | - | - | - | - | - | - | - | 1 | 1.00 | - | - | | |
| 静内 | - | - | - | - | - | - | - | - | - | - | - | - | - | - | | |
| 帯広 | 14 | 4.67 | 4 | 1.33 | - | - | - | - | - | - | - | - | - | - | | |
| 釧路 | 1 | 0.50 | - | - | - | - | - | - | - | - | 3 | 3.00 | - | - | | |
| 根室 | - | - | - | - | - | - | - | - | - | - | 3 | 3.00 | 1 | 1.00 | | |
| 中標津 | - | - | - | - | - | - | - | - | - | - | - | - | - | - | | |
| 網走 | 2 | 2.00 | - | - | - | - | - | - | - | - | - | - | - | - | | |
| 北見 | 1 | 1.00 | - | - | - | - | - | - | - | - | - | - | - | - | | |
| 紋別 | - | - | - | - | - | - | - | - | - | - | 2 | 2.00 | - | - | | |
| 稚内 | 3 | 3.00 | - | - | 1 | 1.00 | - | - | - | - | 5 | 5.00 | - | - | | |
| 留萌 | - | - | - | - | - | - | - | - | - | - | - | - | - | - | | |
| 上川 | - | - | - | - | - | - | - | - | - | - | - | - | - | - | | |