

# 感染症週報

北海道感染症情報センター

## ■ 総評

### ● 定点把握感染症：

#### ーインフルエンザー

1 定点当たり報告数が、1.00以上の地域は下記のとおりです。

(1.00～：流行入り、10.00～：注意報、30.00～：警報)

|              |              |
|--------------|--------------|
| 北海道全体：11.32  | 渡島保健所：10.14  |
| 釧路保健所：23.73  | 北見保健所：9.14   |
| 江別保健所：18.50  | 富良野保健所：5.67  |
| 千歳保健所：17.50  | 市立函館保健所：4.80 |
| 札幌市保健所：16.95 | 留萌保健所：4.33   |
| 倶知安保健所：14.75 | 室蘭保健所：3.75   |
| 帯広保健所：14.75  | 滝川保健所：2.00   |
| 旭川市保健所：14.69 | 深川保健所：1.67   |
| 紋別保健所：14.00  | 上川保健所：1.33   |
| 苫小牧保健所：13.88 | 八雲保健所：1.33   |
| 名寄保健所：11.60  | 稚内保健所：1.13   |
| 小樽市保健所：10.40 | 岩内保健所：1.00   |
| 岩見沢保健所：10.25 | 全国：12.66     |

なお、集計のタイミングにより国や自治体の公表値（速報値）とは異なる場合があります。

#### ーRSウイルス感染症ー

- ・小樽市保健所管内で1 定点当たり報告数が6.33に増加しました。

### ● 学校保健情報（インフルエンザ様疾患による休校等の措置状況）：

札幌市、旭川市、岩見沢、釧路、江別、小樽市、千歳、帯広、渡島、苫小牧、市立函館、北見、紋別の13保健所管内から学級閉鎖等の報告がありました。

### ● 全数把握感染症：

下記の通り報告がありました。

一類感染症：報告なし

二類感染症：結核5人

三類感染症：腸管出血性大腸菌感染症2人

四類感染症：E型肝炎1人

五類感染症：アメーバ赤痢2人、梅毒10人、カルバペネム耐性腸内細菌感染症5人

### ● 月報（基幹定点、性感染症）：

2022年12月分の月報を掲載しています。

■ **全数把握感染症**

北海道・過去5週の平均値に対する報告数の増減

| 疾病名                     | 52週 | 1週 | 2週 | 3週 | 4週 | 5週 | 平均   | 対平均   | 対前週 | 累積 |
|-------------------------|-----|----|----|----|----|----|------|-------|-----|----|
| エボラ出血熱                  | 0   | 0  | 0  | 0  | 0  | 0  | 0.00 | 0.00  | 0   | 0  |
| クリミア・コンゴ出血熱             | 0   | 0  | 0  | 0  | 0  | 0  | 0.00 | 0.00  | 0   | 0  |
| 痘そう                     | 0   | 0  | 0  | 0  | 0  | 0  | 0.00 | 0.00  | 0   | 0  |
| 南米出血熱                   | 0   | 0  | 0  | 0  | 0  | 0  | 0.00 | 0.00  | 0   | 0  |
| ベスト                     | 0   | 0  | 0  | 0  | 0  | 0  | 0.00 | 0.00  | 0   | 0  |
| マールブルグ病                 | 0   | 0  | 0  | 0  | 0  | 0  | 0.00 | 0.00  | 0   | 0  |
| ラッサ熱                    | 0   | 0  | 0  | 0  | 0  | 0  | 0.00 | 0.00  | 0   | 0  |
| 急性灰白髄炎                  | 0   | 0  | 0  | 0  | 0  | 0  | 0.00 | 0.00  | 0   | 0  |
| 結核                      | 3   | 3  | 8  | 7  | 8  | 5  | 5.80 | -0.80 | -3  | 31 |
| ジフテリア                   | 0   | 0  | 0  | 0  | 0  | 0  | 0.00 | 0.00  | 0   | 0  |
| 重症急性呼吸器症候群 <sup>1</sup> | 0   | 0  | 0  | 0  | 0  | 0  | 0.00 | 0.00  | 0   | 0  |
| 中東呼吸器症候群 <sup>2</sup>   | 0   | 0  | 0  | 0  | 0  | 0  | 0.00 | 0.00  | 0   | 0  |
| 鳥インフルエンザ (H5N1)         | 0   | 0  | 0  | 0  | 0  | 0  | 0.00 | 0.00  | 0   | 0  |
| 鳥インフルエンザ (H7N9)         | 0   | 0  | 0  | 0  | 0  | 0  | 0.00 | 0.00  | 0   | 0  |
| コレラ                     | 0   | 0  | 0  | 0  | 0  | 0  | 0.00 | 0.00  | 0   | 0  |
| 細菌性赤痢                   | 0   | 0  | 0  | 0  | 0  | 0  | 0.00 | 0.00  | 0   | 0  |
| 腸管出血性大腸菌感染症             | 2   | 1  | 1  | 0  | 1  | 2  | 1.00 | 1.00  | 1   | 5  |
| 腸チフス                    | 0   | 0  | 0  | 0  | 0  | 0  | 0.00 | 0.00  | 0   | 0  |
| バラチフス                   | 0   | 0  | 0  | 0  | 0  | 0  | 0.00 | 0.00  | 0   | 0  |
| E型肝炎                    | 1   | 0  | 2  | 1  | 1  | 1  | 1.00 | 0.00  | 0   | 5  |
| ウエストナイル熱                | 0   | 0  | 0  | 0  | 0  | 0  | 0.00 | 0.00  | 0   | 0  |
| A型肝炎                    | 0   | 0  | 0  | 0  | 0  | 0  | 0.00 | 0.00  | 0   | 0  |
| エキノコックス症                | 0   | 0  | 0  | 1  | 0  | 0  | 0.20 | -0.20 | 0   | 1  |
| 黄熱                      | 0   | 0  | 0  | 0  | 0  | 0  | 0.00 | 0.00  | 0   | 0  |
| オウム病                    | 0   | 0  | 0  | 0  | 0  | 0  | 0.00 | 0.00  | 0   | 0  |
| オムスク出血熱                 | 0   | 0  | 0  | 0  | 0  | 0  | 0.00 | 0.00  | 0   | 0  |
| 回帰熱                     | 2   | 0  | 0  | 0  | 0  | 0  | 0.40 | -0.40 | 0   | 0  |
| キャサヌル森林病                | 0   | 0  | 0  | 0  | 0  | 0  | 0.00 | 0.00  | 0   | 0  |
| Q熱                      | 0   | 0  | 0  | 0  | 0  | 0  | 0.00 | 0.00  | 0   | 0  |
| 狂犬病                     | 0   | 0  | 0  | 0  | 0  | 0  | 0.00 | 0.00  | 0   | 0  |
| コクシジオイデス症               | 0   | 0  | 0  | 0  | 0  | 0  | 0.00 | 0.00  | 0   | 0  |
| サル痘                     | 0   | 0  | 0  | 0  | 0  | 0  | 0.00 | 0.00  | 0   | 0  |
| ジカウイルス感染症               | 0   | 0  | 0  | 0  | 0  | 0  | 0.00 | 0.00  | 0   | 0  |
| 重症熱性血小板減少症候群            | 0   | 0  | 0  | 0  | 0  | 0  | 0.00 | 0.00  | 0   | 0  |
| 腎症候性出血熱                 | 0   | 0  | 0  | 0  | 0  | 0  | 0.00 | 0.00  | 0   | 0  |
| 西部ウマ脳炎                  | 0   | 0  | 0  | 0  | 0  | 0  | 0.00 | 0.00  | 0   | 0  |
| ダニ媒介脳炎                  | 0   | 0  | 0  | 0  | 0  | 0  | 0.00 | 0.00  | 0   | 0  |
| 炭疽                      | 0   | 0  | 0  | 0  | 0  | 0  | 0.00 | 0.00  | 0   | 0  |
| チクングニア熱                 | 0   | 0  | 0  | 0  | 0  | 0  | 0.00 | 0.00  | 0   | 0  |
| つつが虫病                   | 0   | 0  | 0  | 0  | 0  | 0  | 0.00 | 0.00  | 0   | 0  |
| デング熱                    | 0   | 0  | 0  | 0  | 0  | 0  | 0.00 | 0.00  | 0   | 0  |
| 東部ウマ脳炎                  | 0   | 0  | 0  | 0  | 0  | 0  | 0.00 | 0.00  | 0   | 0  |
| 鳥インフルエンザ(H5N1を除く)       | 0   | 0  | 0  | 0  | 0  | 0  | 0.00 | 0.00  | 0   | 0  |
| ニパウイルス感染症               | 0   | 0  | 0  | 0  | 0  | 0  | 0.00 | 0.00  | 0   | 0  |
| 日本紅斑熱                   | 0   | 0  | 0  | 0  | 0  | 0  | 0.00 | 0.00  | 0   | 0  |
| 日本脳炎                    | 0   | 0  | 0  | 0  | 0  | 0  | 0.00 | 0.00  | 0   | 0  |
| ハンタウイルス肺症候群             | 0   | 0  | 0  | 0  | 0  | 0  | 0.00 | 0.00  | 0   | 0  |
| Bウイルス病                  | 0   | 0  | 0  | 0  | 0  | 0  | 0.00 | 0.00  | 0   | 0  |
| 鼻疽                      | 0   | 0  | 0  | 0  | 0  | 0  | 0.00 | 0.00  | 0   | 0  |
| ブルセラ症                   | 0   | 0  | 0  | 0  | 0  | 0  | 0.00 | 0.00  | 0   | 0  |
| ベネズエラウマ脳炎               | 0   | 0  | 0  | 0  | 0  | 0  | 0.00 | 0.00  | 0   | 0  |
| ヘンドラウイルス感染症             | 0   | 0  | 0  | 0  | 0  | 0  | 0.00 | 0.00  | 0   | 0  |

■ **全数把握感染症**

北海道・過去5週の平均値に対する報告数の増減

| 疾病名                  | 52週 | 1週 | 2週 | 3週 | 4週 | 5週 | 平均    | 対平均   | 対前週 | 累積 |
|----------------------|-----|----|----|----|----|----|-------|-------|-----|----|
| 発しんチフス               | 0   | 0  | 0  | 0  | 0  | 0  | 0.00  | 0.00  | 0   | 0  |
| ボツリヌス症               | 0   | 0  | 0  | 0  | 0  | 0  | 0.00  | 0.00  | 0   | 0  |
| マラリア                 | 0   | 0  | 0  | 0  | 0  | 0  | 0.00  | 0.00  | 0   | 0  |
| 野兔病                  | 0   | 0  | 0  | 0  | 0  | 0  | 0.00  | 0.00  | 0   | 0  |
| ライム病                 | 0   | 0  | 0  | 0  | 0  | 0  | 0.00  | 0.00  | 0   | 0  |
| リッサウイルス感染症           | 0   | 0  | 0  | 0  | 0  | 0  | 0.00  | 0.00  | 0   | 0  |
| リフトバレー熱              | 0   | 0  | 0  | 0  | 0  | 0  | 0.00  | 0.00  | 0   | 0  |
| 類鼻疽                  | 0   | 0  | 0  | 0  | 0  | 0  | 0.00  | 0.00  | 0   | 0  |
| レジオネラ症               | 2   | 2  | 1  | 0  | 0  | 0  | 1.00  | -1.00 | 0   | 3  |
| レプトスピラ症              | 0   | 0  | 0  | 0  | 0  | 0  | 0.00  | 0.00  | 0   | 0  |
| ロッキー山紅斑熱             | 0   | 0  | 0  | 0  | 0  | 0  | 0.00  | 0.00  | 0   | 0  |
| アメーバ赤痢               | 0   | 0  | 0  | 1  | 0  | 2  | 0.20  | 1.80  | 2   | 3  |
| ウイルス性肝炎 <sup>3</sup> | 0   | 0  | 0  | 0  | 0  | 0  | 0.00  | 0.00  | 0   | 0  |
| カルバペネム耐性腸内細菌感染症      | 1   | 0  | 1  | 1  | 3  | 5  | 1.20  | 3.80  | 2   | 10 |
| 急性弛緩性麻痺              | 0   | 0  | 0  | 0  | 0  | 0  | 0.00  | 0.00  | 0   | 0  |
| 急性脳炎 <sup>4</sup>    | 0   | 0  | 0  | 0  | 0  | 0  | 0.00  | 0.00  | 0   | 0  |
| クリプトスポリジウム症          | 0   | 0  | 0  | 0  | 0  | 0  | 0.00  | 0.00  | 0   | 0  |
| クロイツフェルト・ヤコブ病        | 0   | 0  | 0  | 0  | 0  | 0  | 0.00  | 0.00  | 0   | 0  |
| 劇症型溶血性レンサ球菌感染症       | 2   | 1  | 1  | 0  | 0  | 0  | 0.80  | -0.80 | 0   | 2  |
| 後天性免疫不全症候群           | 0   | 0  | 0  | 0  | 0  | 0  | 0.00  | 0.00  | 0   | 0  |
| ジアルジア症               | 0   | 0  | 0  | 0  | 0  | 0  | 0.00  | 0.00  | 0   | 0  |
| 侵襲性インフルエンザ菌感染症       | 0   | 0  | 1  | 0  | 0  | 0  | 0.20  | -0.20 | 0   | 1  |
| 侵襲性髄膜炎菌感染症           | 0   | 0  | 0  | 0  | 0  | 0  | 0.00  | 0.00  | 0   | 0  |
| 侵襲性肺炎球菌感染症           | 0   | 0  | 5  | 0  | 0  | 0  | 1.00  | -1.00 | 0   | 5  |
| 水痘（入院例）              | 1   | 0  | 0  | 0  | 0  | 0  | 0.20  | -0.20 | 0   | 0  |
| 先天性風しん症候群            | 0   | 0  | 0  | 0  | 0  | 0  | 0.00  | 0.00  | 0   | 0  |
| 梅毒                   | 4   | 12 | 15 | 21 | 15 | 10 | 13.40 | -3.40 | -5  | 73 |
| 播種性クリプトコックス症         | 0   | 0  | 0  | 0  | 0  | 0  | 0.00  | 0.00  | 0   | 0  |
| 破傷風                  | 0   | 0  | 0  | 0  | 0  | 0  | 0.00  | 0.00  | 0   | 0  |
| バンコマイシン耐性黄色ブドウ球菌感染症  | 0   | 0  | 0  | 0  | 0  | 0  | 0.00  | 0.00  | 0   | 0  |
| バンコマイシン耐性腸球菌感染症      | 0   | 0  | 0  | 0  | 0  | 0  | 0.00  | 0.00  | 0   | 0  |
| 百日咳                  | 0   | 0  | 1  | 0  | 0  | 0  | 0.20  | -0.20 | 0   | 1  |
| 風しん                  | 0   | 0  | 0  | 0  | 0  | 0  | 0.00  | 0.00  | 0   | 0  |
| 麻しん                  | 0   | 0  | 0  | 0  | 0  | 0  | 0.00  | 0.00  | 0   | 0  |
| 薬剤耐性アシネトバクター感染症      | 0   | 0  | 0  | 0  | 0  | 0  | 0.00  | 0.00  | 0   | 0  |

<sup>1</sup> 重症急性呼吸器症候群（病原体がベータコロナウイルス属SARSコロナウイルスであるものに限る。）

<sup>2</sup> 中東呼吸器症候群（病原体がベータコロナウイルス属MERSコロナウイルスであるものに限る。）

<sup>3</sup> ウイルス性肝炎（E型肝炎及びA型肝炎を除く。）

<sup>4</sup> 急性脳炎（ウエストナイル脳炎、西部ウマ脳炎、ダニ媒介脳炎、東部ウマ脳炎、日本脳炎、ペネズエラウマ脳炎及びリフトバレー熱を除く。）

## ■ 定点把握感染症(週単位報告)

北海道・過去5週の平均値に対する定点当たり報告数の増減

| 疾病名                  | 52週  | 1週   | 2週   | 3週   | 4週   | 5週    | 平均   | 対平均   | 対前週   |
|----------------------|------|------|------|------|------|-------|------|-------|-------|
| インフルエンザ <sup>5</sup> | 2.88 | 5.72 | 7.55 | 8.20 | 8.89 | 11.32 | 6.64 | 4.67  | 2.43  |
| RSウイルス感染症            | 0.60 | 0.32 | 0.33 | 0.46 | 0.58 | 0.68  | 0.46 | 0.22  | 0.09  |
| 咽頭結膜熱                | 0.31 | 0.26 | 0.24 | 0.27 | 0.19 | 0.28  | 0.26 | 0.03  | 0.09  |
| A群溶血性レンサ球菌咽頭炎        | 0.48 | 0.39 | 0.35 | 0.55 | 0.59 | 0.53  | 0.47 | 0.06  | -0.06 |
| 感染性胃腸炎               | 1.63 | 1.15 | 2.13 | 2.59 | 3.09 | 2.60  | 2.12 | 0.49  | -0.49 |
| 水痘                   | 0.10 | 0.17 | 0.14 | 0.16 | 0.09 | 0.06  | 0.13 | -0.07 | -0.03 |
| 手足口病                 | 0.01 | 0.05 | 0.01 | 0.03 | 0.01 | 0.03  | 0.02 | 0.01  | 0.02  |
| 伝染性紅斑                | 0.00 | 0.00 | 0.00 | 0.01 | 0.00 | 0.00  | 0.00 | 0.00  | 0.00  |
| 突発性発しん               | 0.07 | 0.08 | 0.09 | 0.19 | 0.08 | 0.13  | 0.10 | 0.03  | 0.05  |
| ヘルパンギーナ              | 0.03 | 0.01 | 0.02 | 0.04 | 0.01 | 0.01  | 0.02 | -0.01 | 0.00  |
| 流行性耳下腺炎              | 0.01 | 0.00 | 0.01 | 0.04 | 0.00 | 0.01  | 0.01 | -0.01 | 0.01  |
| 急性出血性結膜炎             | 0.00 | 0.00 | 0.03 | 0.00 | 0.00 | 0.00  | 0.01 | -0.01 | 0.00  |
| 流行性角結膜炎              | 0.10 | 0.03 | 0.03 | 0.07 | 0.14 | 0.24  | 0.08 | 0.17  | 0.10  |
| 感染性胃腸炎(ロタウイルス)       | 0.04 | 0.00 | 0.04 | 0.00 | 0.00 | 0.00  | 0.02 | -0.02 | 0.00  |
| クラミジア肺炎              | 0.00 | 0.00 | 0.00 | 0.00 | 0.00 | 0.00  | 0.00 | 0.00  | 0.00  |
| 細菌性髄膜炎               | 0.00 | 0.00 | 0.00 | 0.00 | 0.00 | 0.00  | 0.00 | 0.00  | 0.00  |
| マイコプラズマ肺炎            | 0.00 | 0.13 | 0.00 | 0.00 | 0.09 | 0.04  | 0.04 | 0.00  | -0.04 |
| 無菌性髄膜炎               | 0.00 | 0.00 | 0.00 | 0.00 | 0.00 | 0.00  | 0.00 | 0.00  | 0.00  |

## ■ 定点把握感染症(月単位報告)性感染症

北海道・過去5ヶ月の平均値に対する定点当たり報告数の増減

| 疾病名           | 性別 | 7月   | 8月   | 9月   | 10月  | 11月  | 12月  | 平均   | 対平均   | 対前週   |
|---------------|----|------|------|------|------|------|------|------|-------|-------|
| 性器クラミジア感染症    | 男性 | 1.48 | 1.38 | 1.60 | 1.76 | 1.88 | 1.00 | 1.62 | -0.62 | -0.88 |
|               | 女性 | 2.71 | 3.17 | 3.00 | 3.71 | 2.74 | 2.93 | 3.07 | -0.14 | 0.19  |
| 性器ヘルペスウイルス感染症 | 男性 | 0.38 | 0.26 | 0.17 | 0.33 | 0.29 | 0.21 | 0.29 | -0.07 | -0.07 |
|               | 女性 | 0.93 | 0.71 | 0.90 | 0.67 | 1.02 | 1.02 | 0.85 | 0.18  | 0.00  |
| 尖圭コンジローマ      | 男性 | 0.26 | 0.36 | 0.45 | 0.19 | 0.29 | 0.26 | 0.31 | -0.05 | -0.02 |
|               | 女性 | 0.21 | 0.19 | 0.05 | 0.07 | 0.07 | 0.02 | 0.12 | -0.10 | -0.05 |
| 淋菌感染症         | 男性 | 0.86 | 0.76 | 0.60 | 0.95 | 0.62 | 0.79 | 0.76 | 0.03  | 0.17  |
|               | 女性 | 0.50 | 0.55 | 0.38 | 0.55 | 0.60 | 0.50 | 0.51 | -0.01 | -0.10 |

## ■ 定点把握感染症(月単位報告)薬剤耐性菌感染症

北海道・過去5ヶ月の平均値に対する定点当たり報告数の増減

| 疾病名               | 性別 | 7月   | 8月   | 9月   | 10月  | 11月  | 12月  | 平均   | 対平均   | 対前週   |
|-------------------|----|------|------|------|------|------|------|------|-------|-------|
| ペニシリン耐性肺炎球菌感染症    | 男性 | 0.00 | 0.09 | 0.09 | 0.00 | 0.09 | 0.00 | 0.05 | -0.05 | -0.09 |
|                   | 女性 | 0.00 | 0.00 | 0.04 | 0.04 | 0.00 | 0.05 | 0.02 | 0.03  | 0.05  |
| メチシリン耐性黄色ブドウ球菌感染症 | 男性 | 0.57 | 0.78 | 1.17 | 1.13 | 1.43 | 1.00 | 1.02 | -0.02 | -0.43 |
|                   | 女性 | 0.57 | 0.70 | 0.74 | 0.78 | 0.52 | 1.05 | 0.66 | 0.38  | 0.52  |
| 薬剤耐性緑膿菌感染症        | 男性 | 0.00 | 0.04 | 0.04 | 0.00 | 0.00 | 0.00 | 0.02 | -0.02 | 0.00  |
|                   | 女性 | 0.00 | 0.00 | 0.00 | 0.00 | 0.00 | 0.00 | 0.00 | 0.00  | 0.00  |

<sup>5</sup> インフルエンザ(鳥インフルエンザ及び新型インフルエンザ等感染症を除く)

■ **グラフ総覧(2023年第5週)**

北海道 定点当り報告数グラフ

**インフルエンザ**

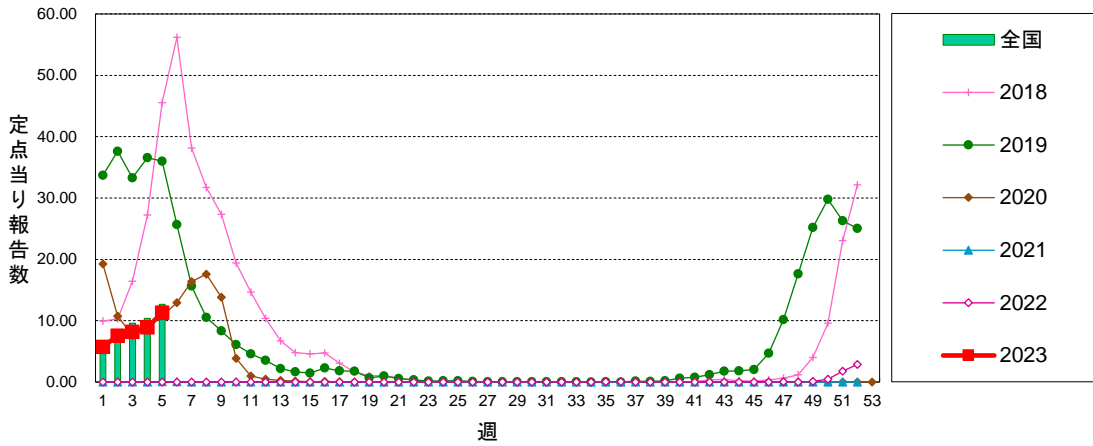

**RSウイルス感染症**

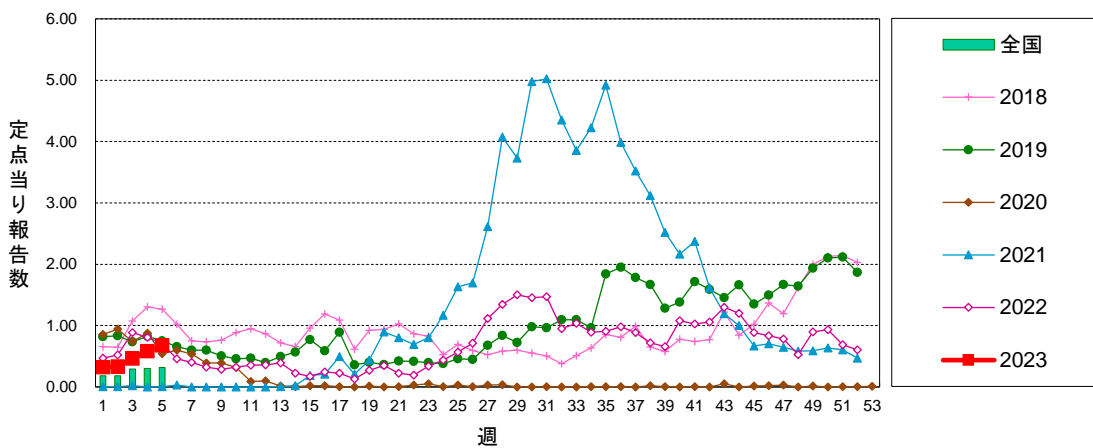

**咽頭結膜熱**

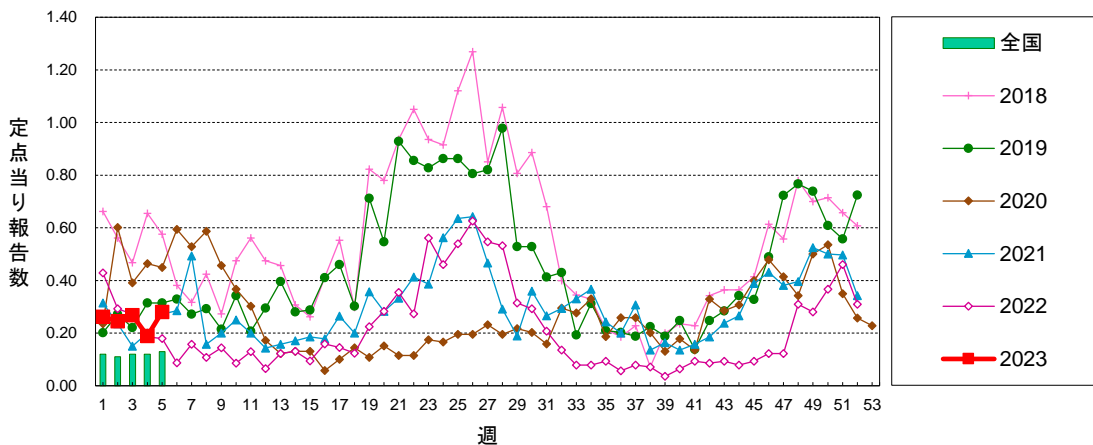

北海道 定点当り報告数グラフ

### A群溶血性レンサ球菌咽頭炎

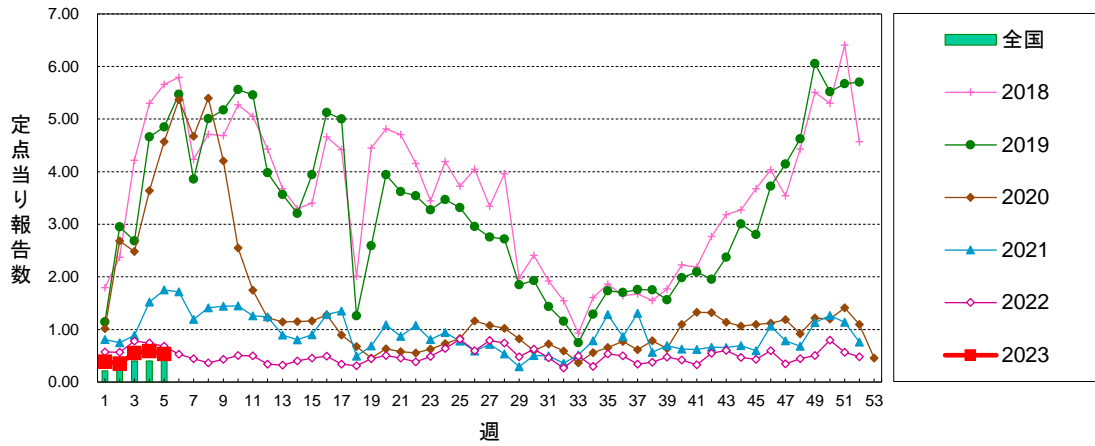

### 感染性胃腸炎

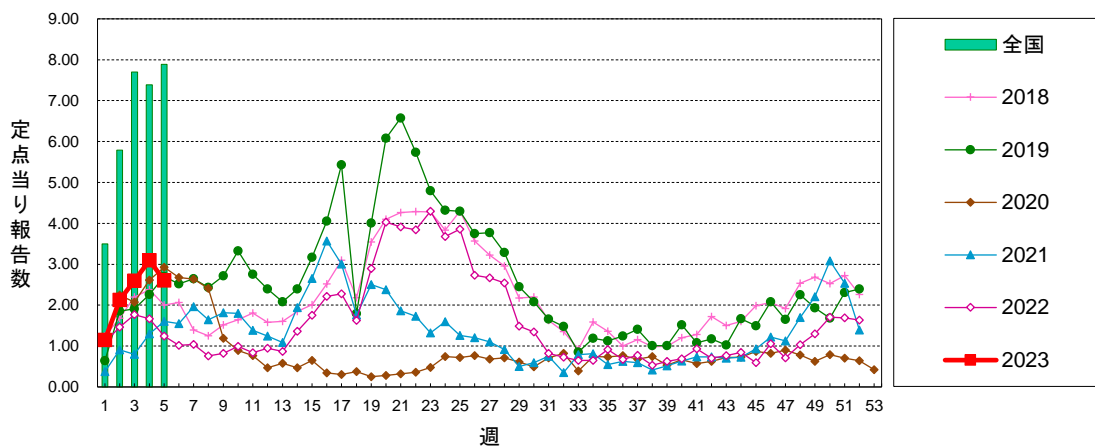

### 水痘

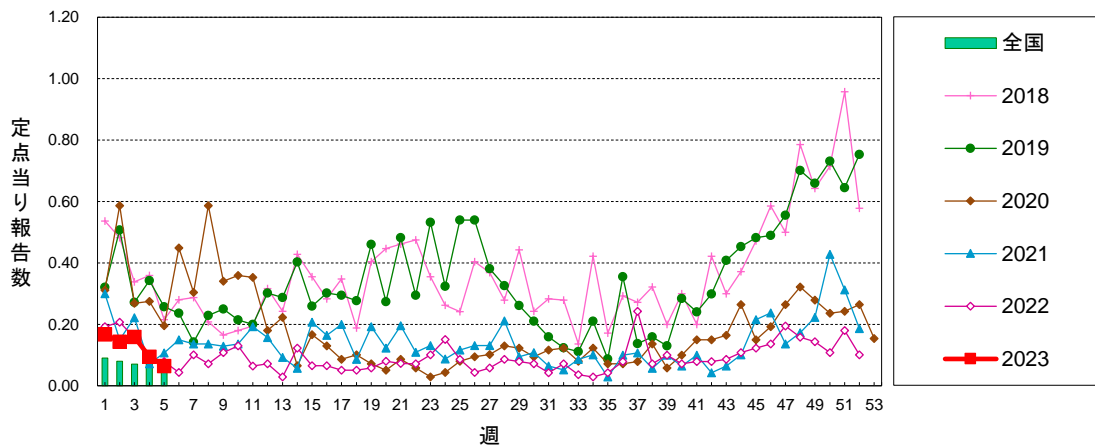

北海道 定点当り報告数グラフ

### 手足口病

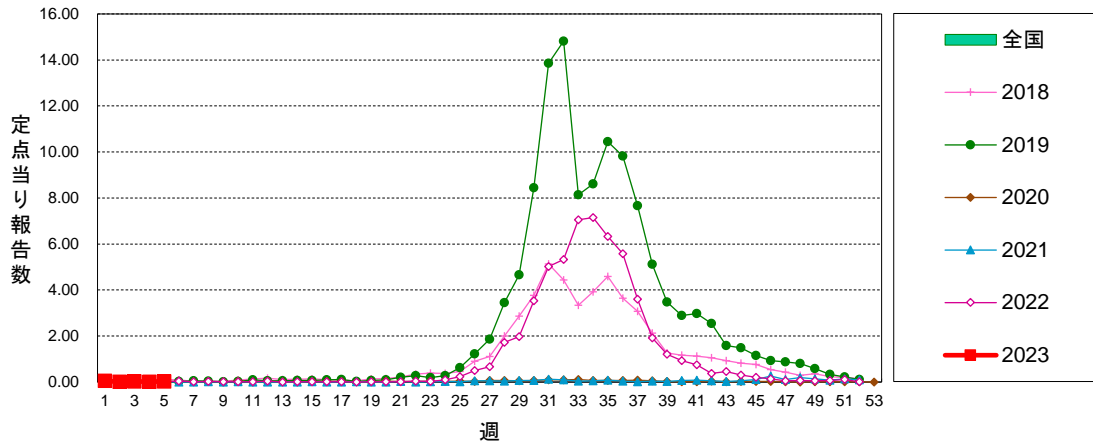

### 伝染性紅斑

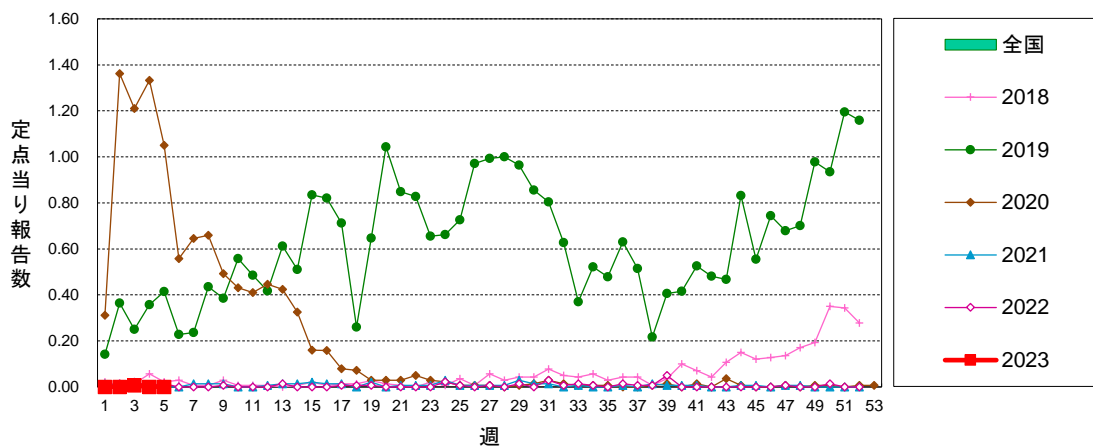

### 突発性発しん

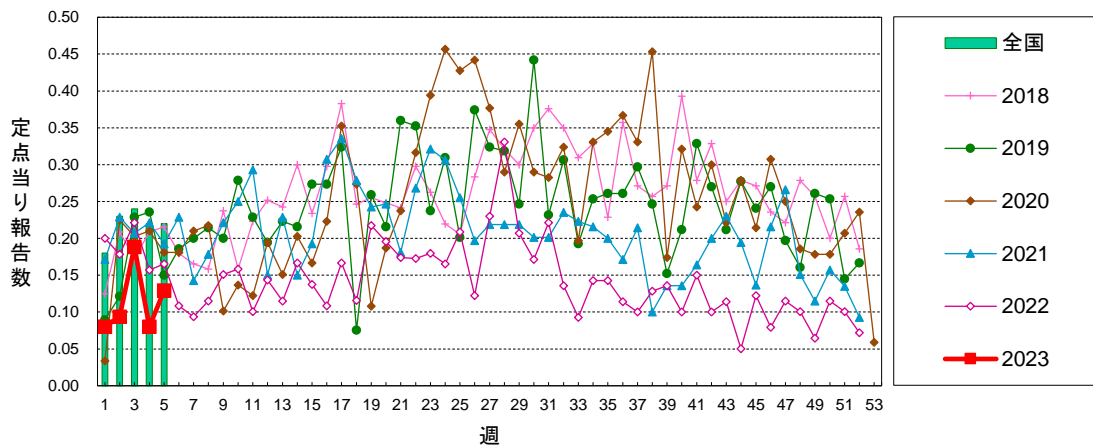

北海道 定点当り報告数グラフ

### ヘルパンギーナ

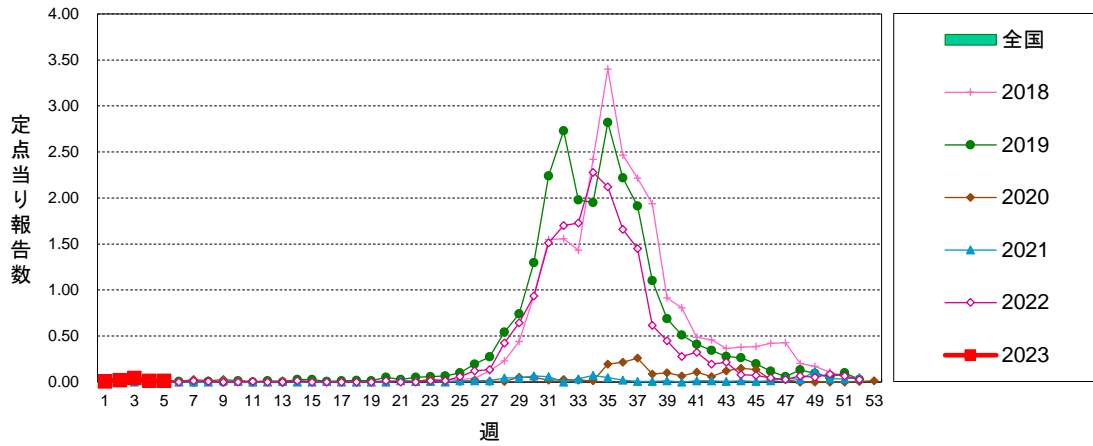

### 流行性耳下腺炎

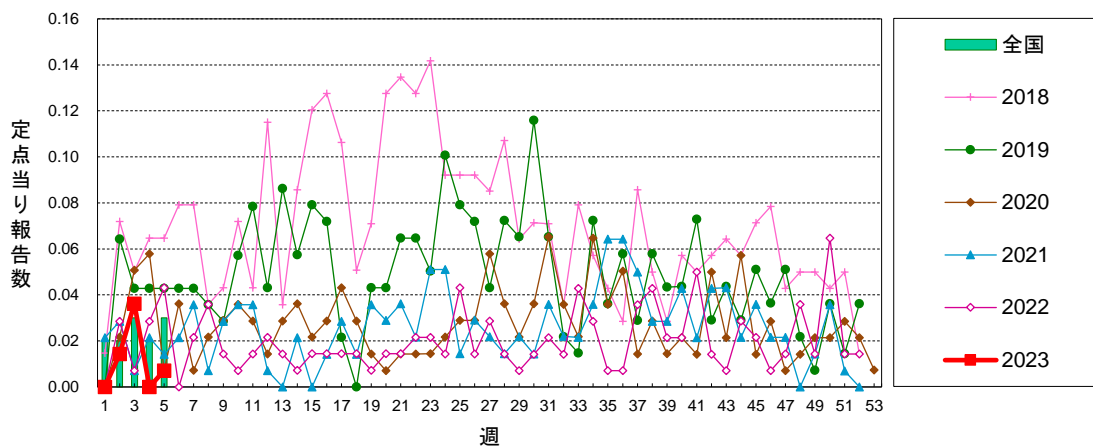

### 急性出血性結膜炎

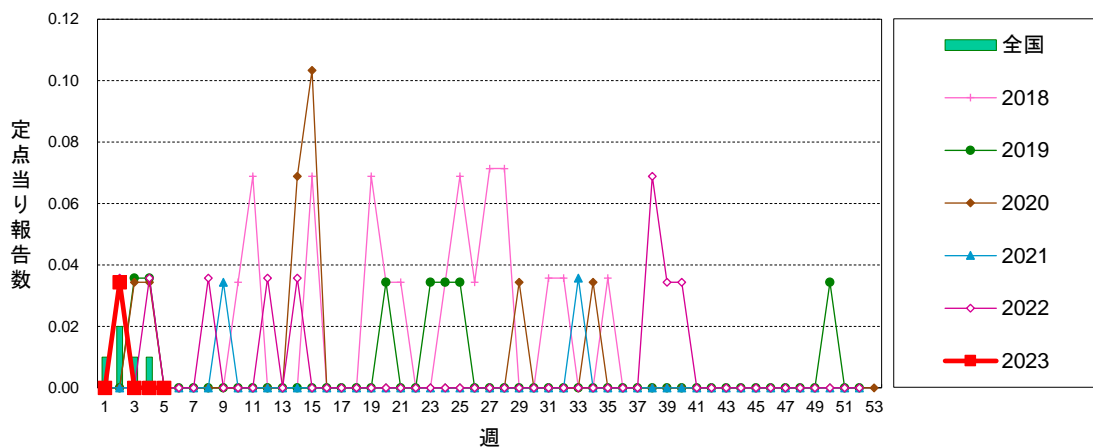



北海道 定点当り報告数グラフ

### 流行性角結膜炎

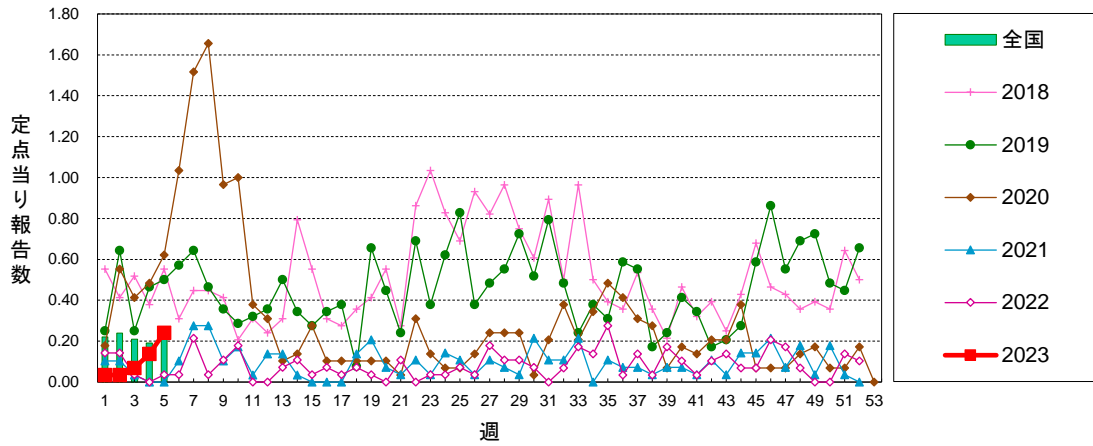

### 感染性胃腸炎(ロタウイルス)

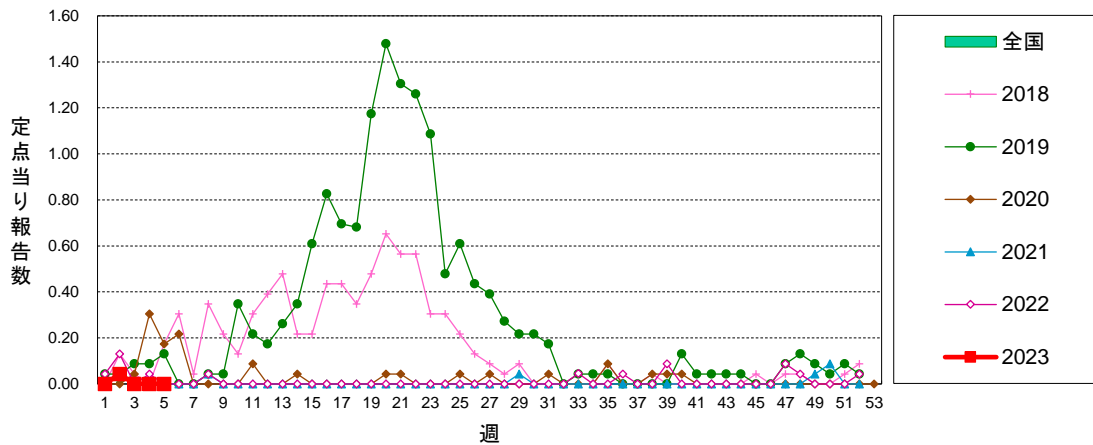

### クラミジア肺炎

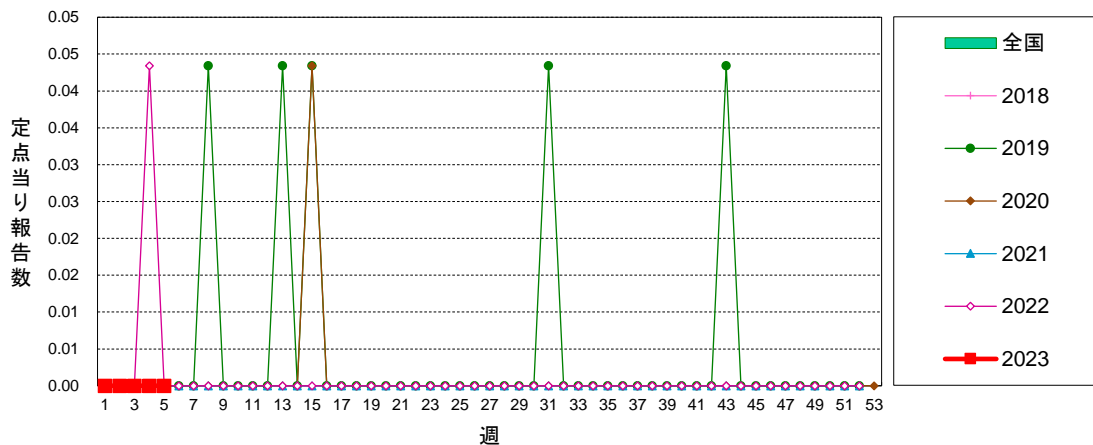

北海道 定点当り報告数グラフ

### 細菌性髄膜炎

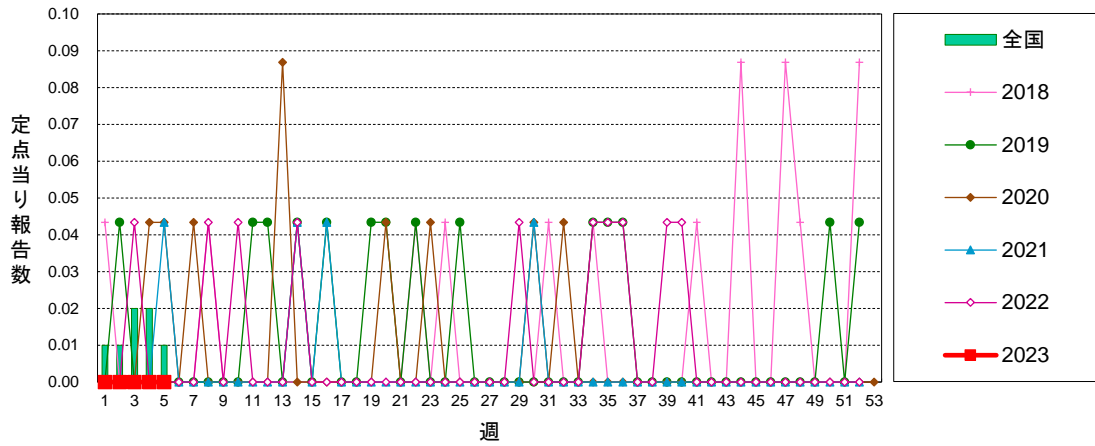

### マイコプラズマ肺炎

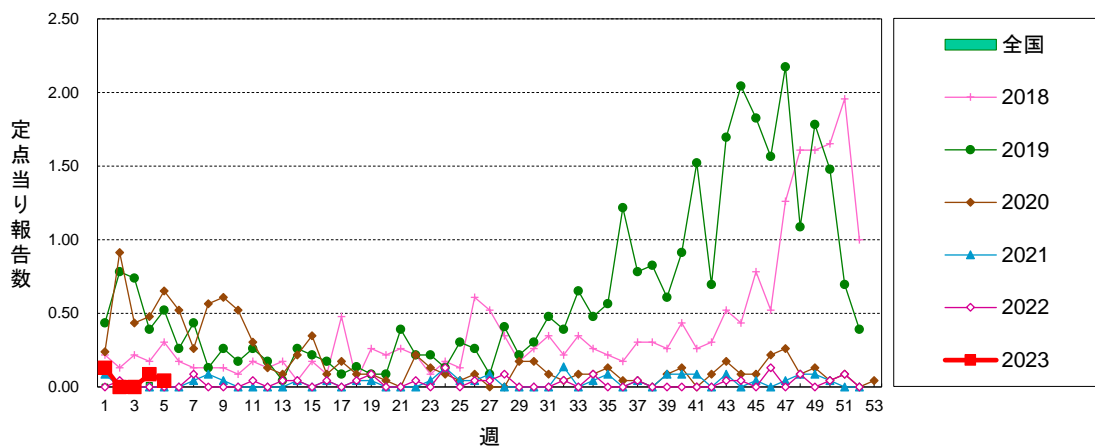

### 無菌性髄膜炎

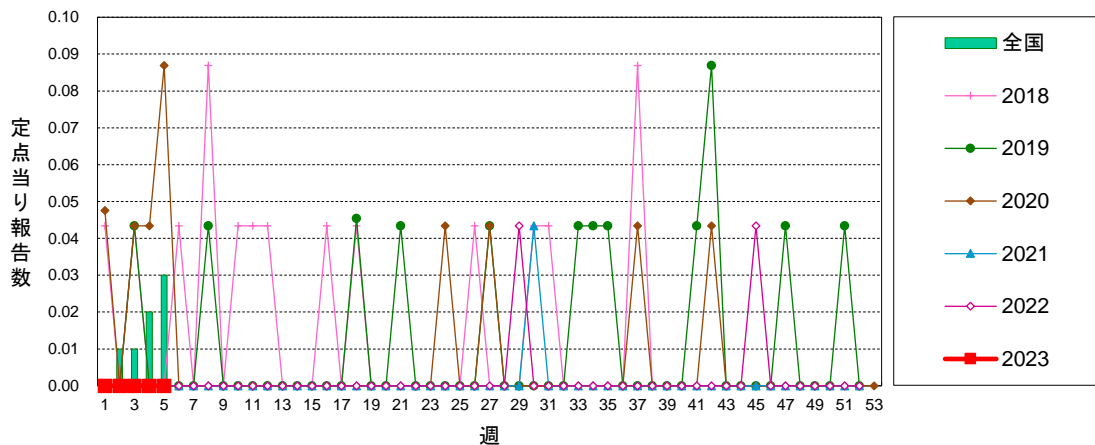

■ **グラフ総覧(2022年12月)**

北海道 定点当り報告数グラフ

**性器クラミジア感染症(総数)**

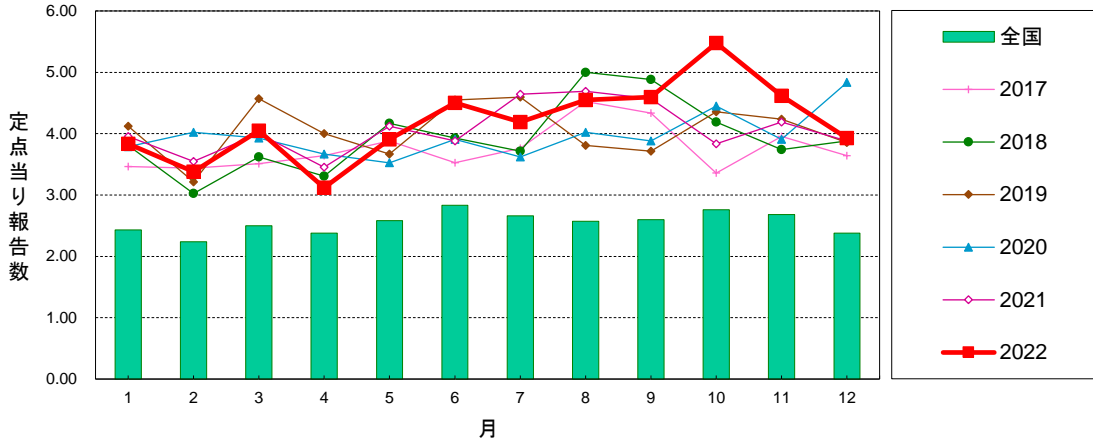

**性器クラミジア感染症(男性)**

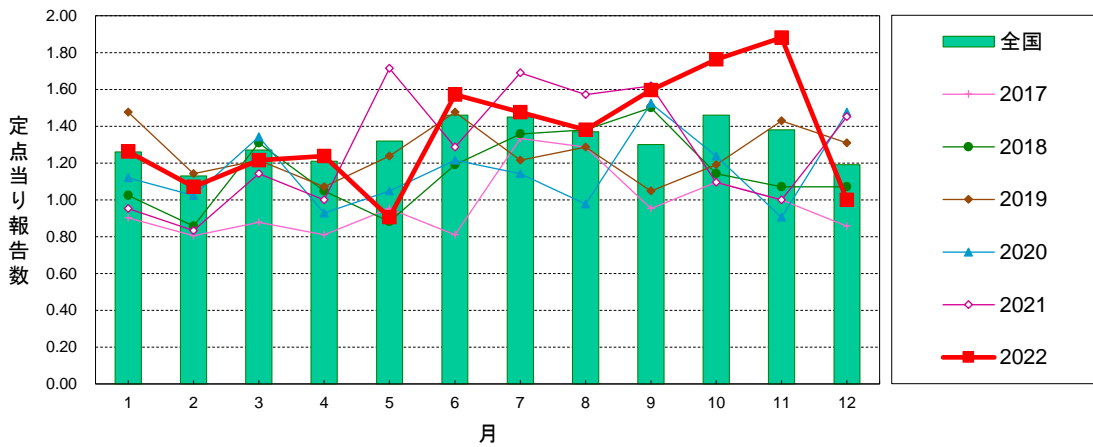

**性器クラミジア感染症(女性)**

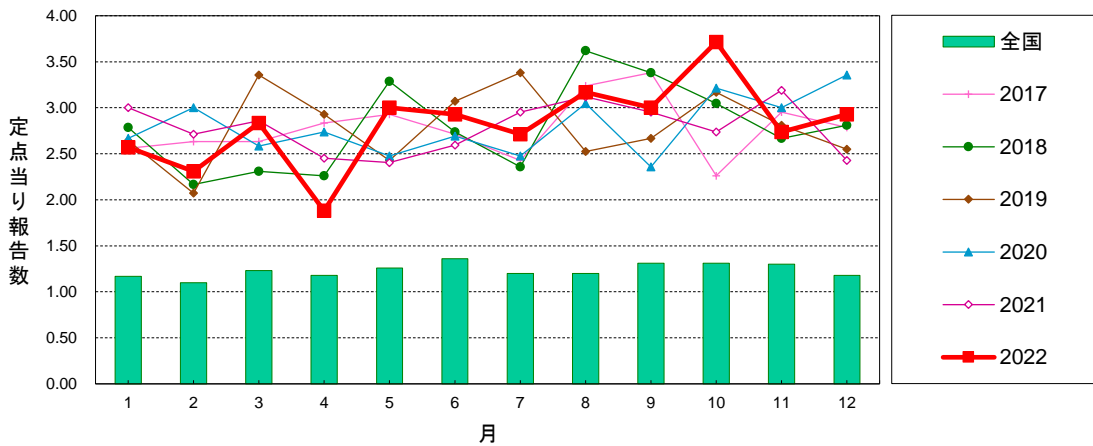

北海道 定点当り報告数グラフ

### 性器ヘルペスウイルス感染症(総数)

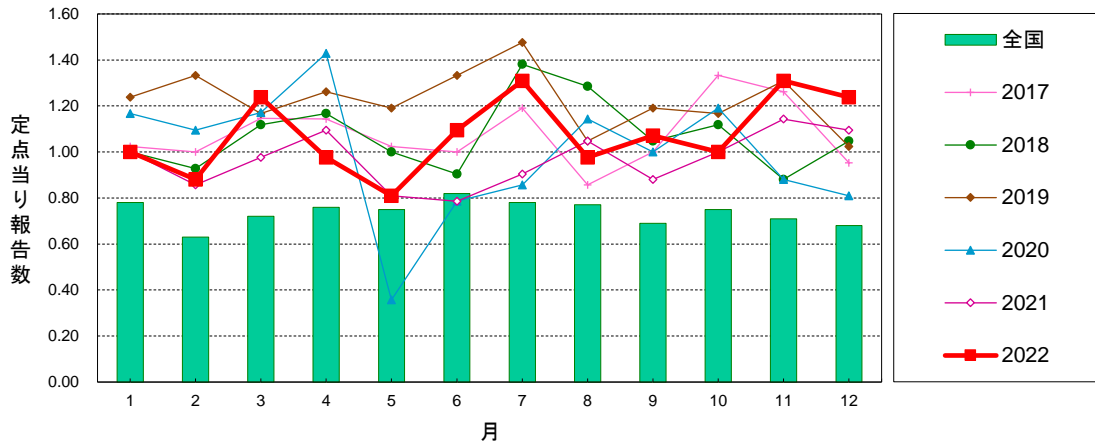

### 性器ヘルペスウイルス感染症(男性)

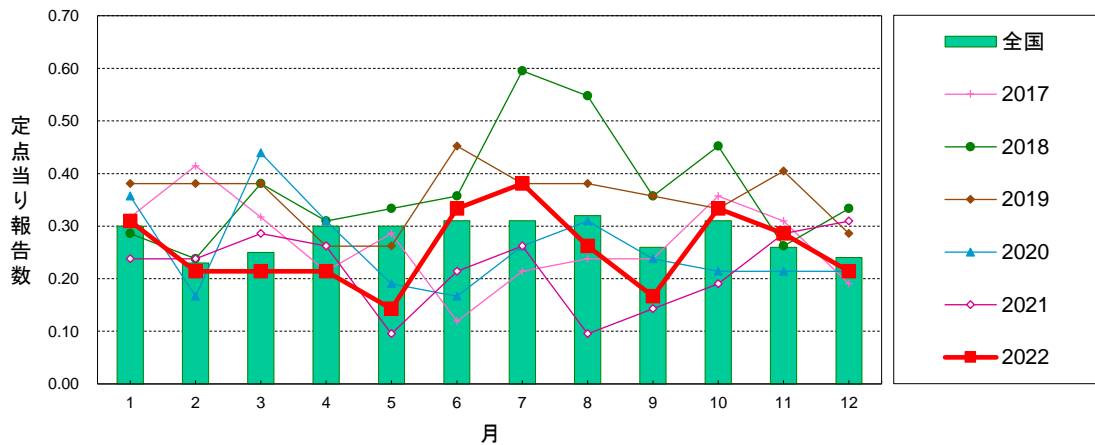

### 性器ヘルペスウイルス感染症(女性)

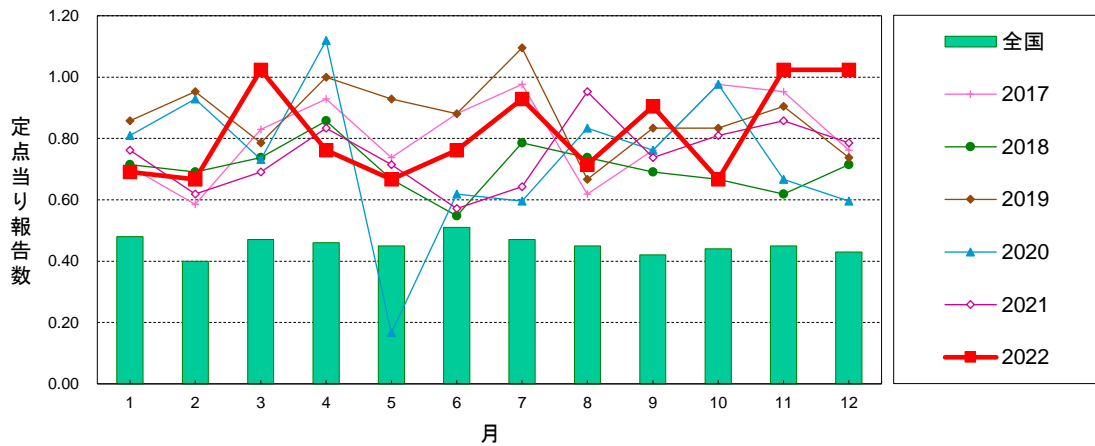

北海道 定点当り報告数グラフ

### 尖圭コンジローマ(総数)

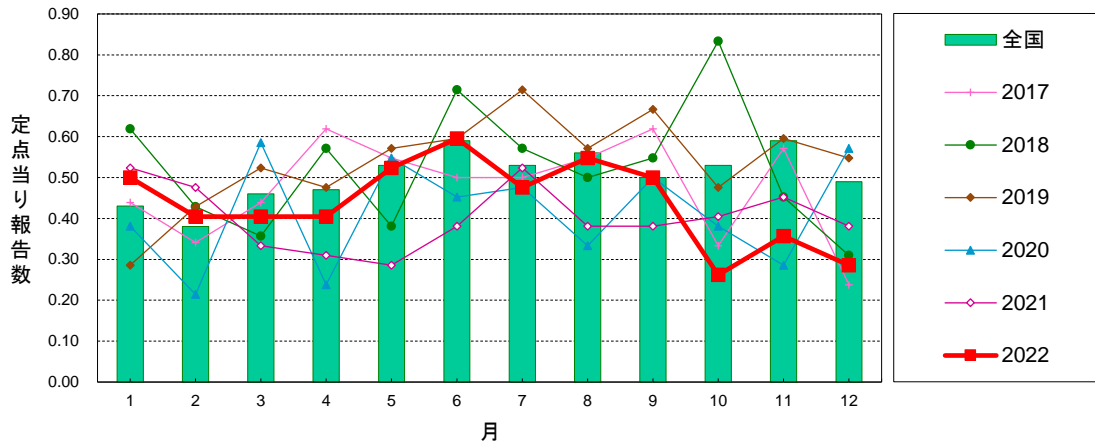

### 尖圭コンジローマ(男性)

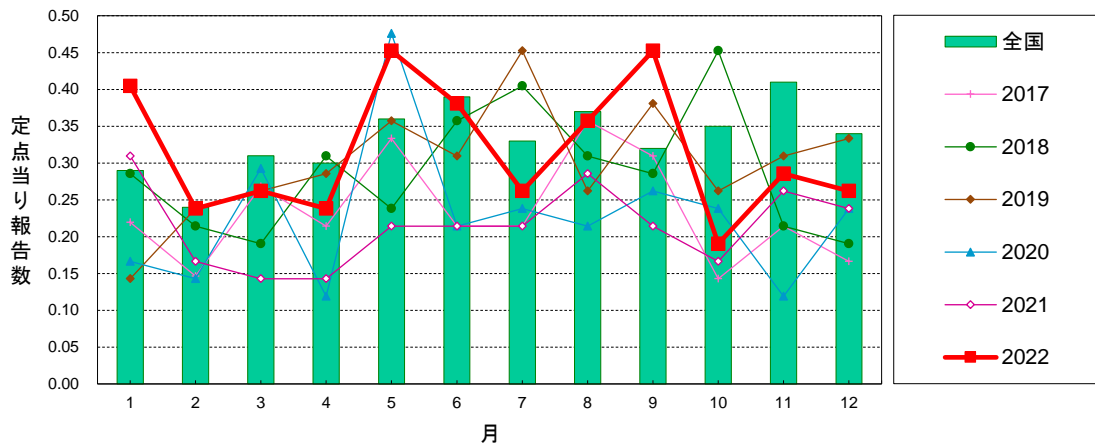

### 尖圭コンジローマ(女性)

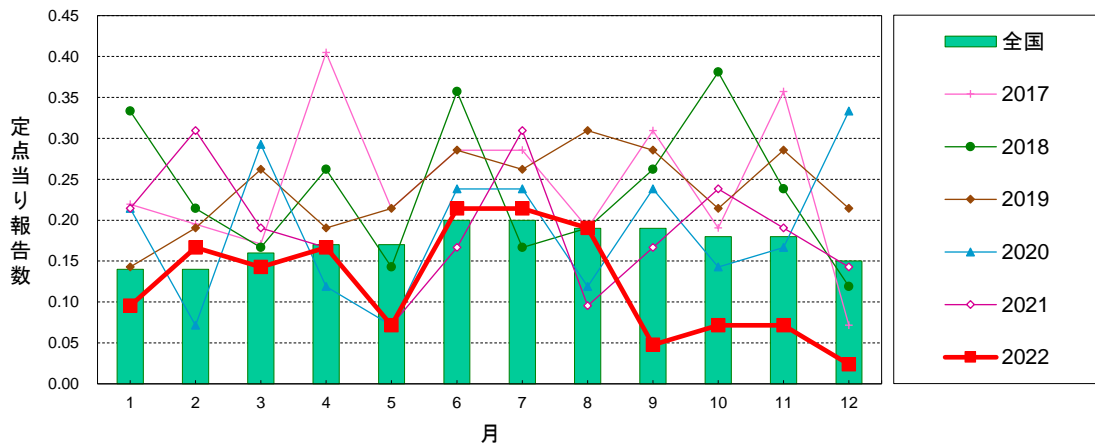

北海道 定点当り報告数グラフ

### 淋菌感染症(総数)

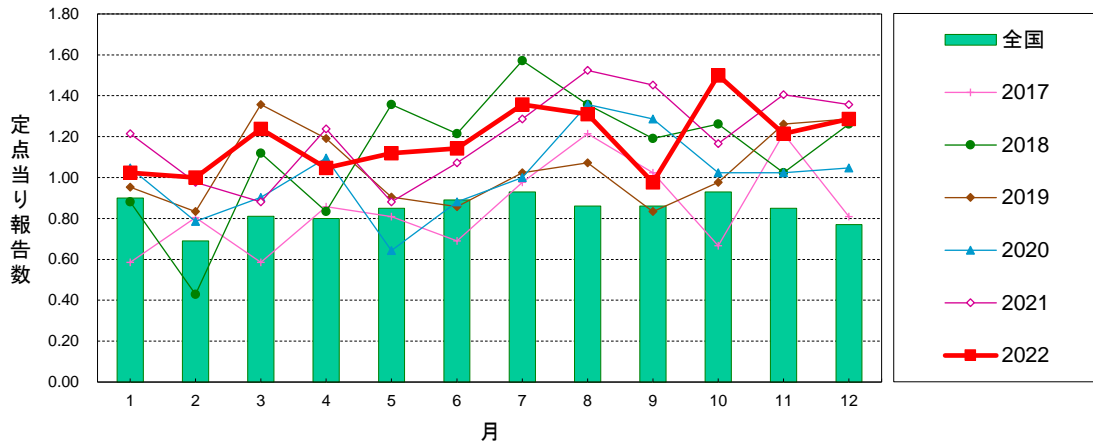

### 淋菌感染症(男性)

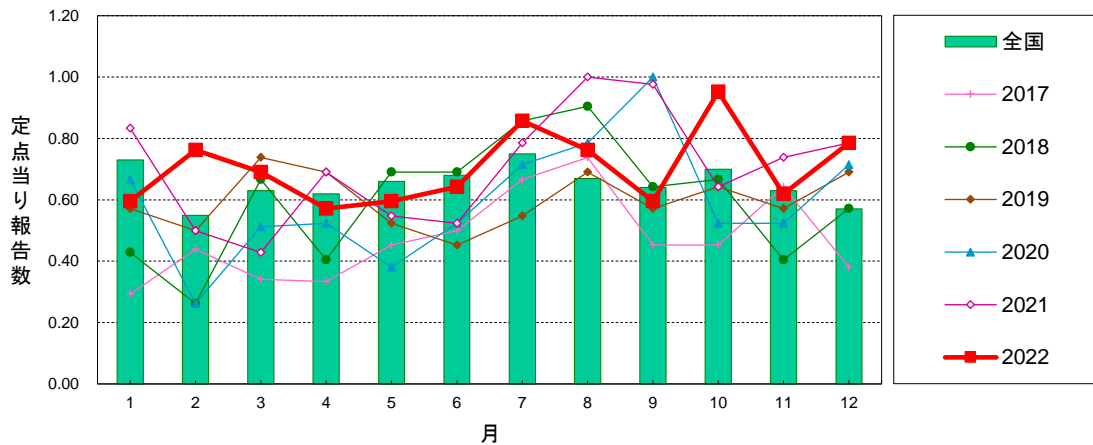

### 淋菌感染症(女性)

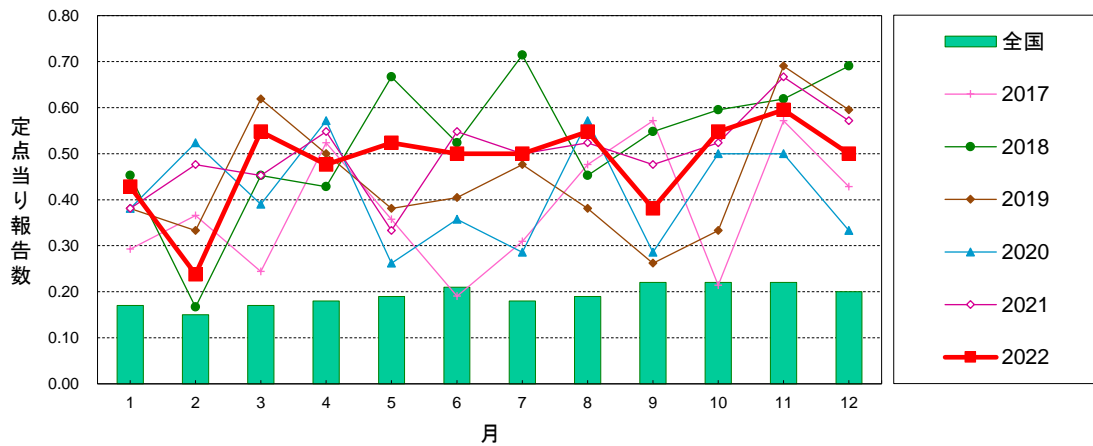

北海道 定点当り報告数グラフ

### ペニシリン耐性肺炎球菌感染症

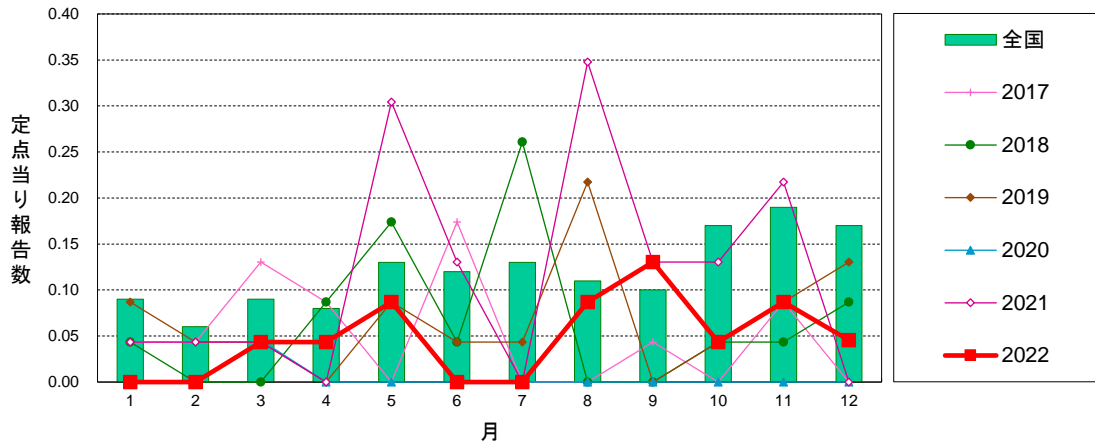

### メチシリン耐性黄色ブドウ球菌感染症

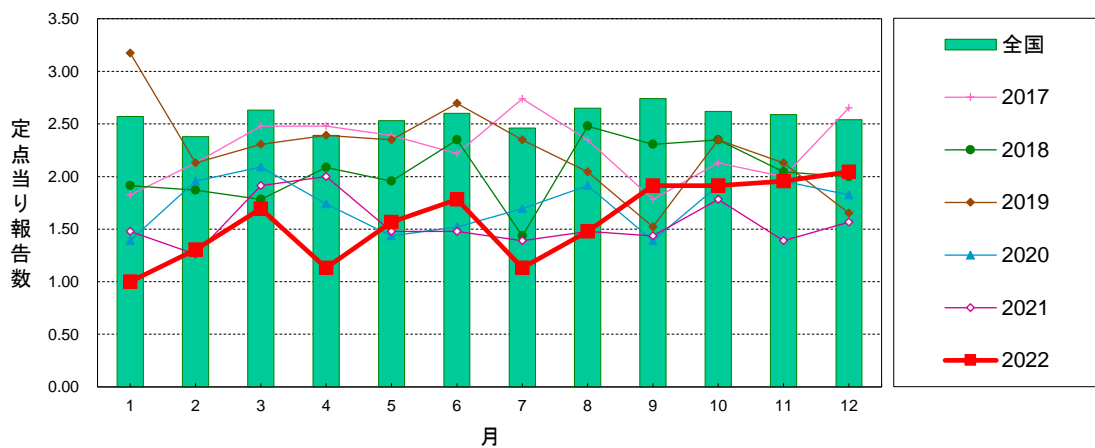

### 薬剤耐性緑膿菌感染症

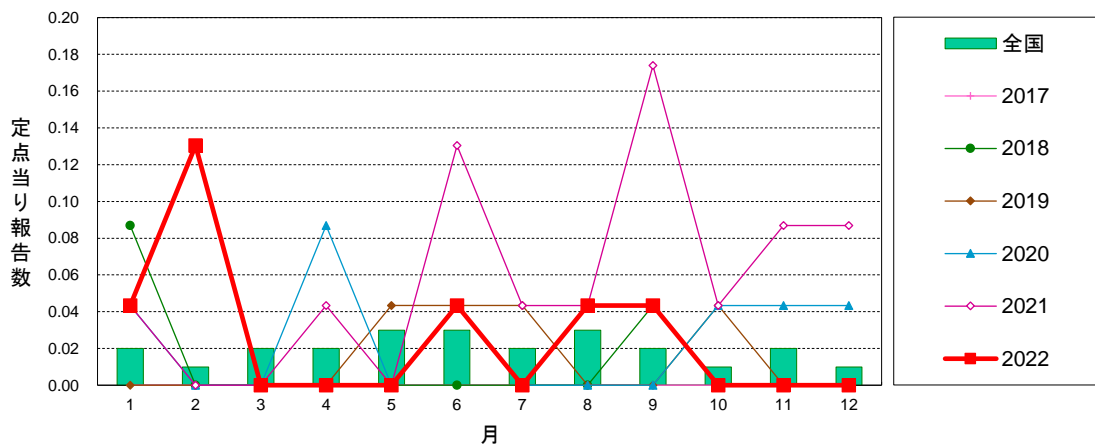

■ 5週のデータ (全数把握感染症)

報告数・累積報告数、疾病・管内別

|      | エボラ出血熱 |    | クリミア・コンゴ出血熱 |    | 痘そう |    | 南米出血熱 |    | ペスト |    | マールブルグ病 |    | ラッサ熱 |    | 急性灰白髄炎 |    |
|------|--------|----|-------------|----|-----|----|-------|----|-----|----|---------|----|------|----|--------|----|
|      | 報告数    | 累積 | 報告数         | 累積 | 報告数 | 累積 | 報告数   | 累積 | 報告数 | 累積 | 報告数     | 累積 | 報告数  | 累積 | 報告数    | 累積 |
| 全国総数 | -      | -  | -           | -  | -   | -  | -     | -  | -   | -  | -       | -  | -    | -  | -      | -  |
| 管内総数 | -      | -  | -           | -  | -   | -  | -     | -  | -   | -  | -       | -  | -    | -  | -      | -  |
| 札幌市  | -      | -  | -           | -  | -   | -  | -     | -  | -   | -  | -       | -  | -    | -  | -      | -  |
| 小樽市  | -      | -  | -           | -  | -   | -  | -     | -  | -   | -  | -       | -  | -    | -  | -      | -  |
| 市立函館 | -      | -  | -           | -  | -   | -  | -     | -  | -   | -  | -       | -  | -    | -  | -      | -  |
| 旭川市  | -      | -  | -           | -  | -   | -  | -     | -  | -   | -  | -       | -  | -    | -  | -      | -  |
| 江別   | -      | -  | -           | -  | -   | -  | -     | -  | -   | -  | -       | -  | -    | -  | -      | -  |
| 千歳   | -      | -  | -           | -  | -   | -  | -     | -  | -   | -  | -       | -  | -    | -  | -      | -  |
| 岩見沢  | -      | -  | -           | -  | -   | -  | -     | -  | -   | -  | -       | -  | -    | -  | -      | -  |
| 滝川   | -      | -  | -           | -  | -   | -  | -     | -  | -   | -  | -       | -  | -    | -  | -      | -  |
| 深川   | -      | -  | -           | -  | -   | -  | -     | -  | -   | -  | -       | -  | -    | -  | -      | -  |
| 富良野  | -      | -  | -           | -  | -   | -  | -     | -  | -   | -  | -       | -  | -    | -  | -      | -  |
| 名寄   | -      | -  | -           | -  | -   | -  | -     | -  | -   | -  | -       | -  | -    | -  | -      | -  |
| 岩内   | -      | -  | -           | -  | -   | -  | -     | -  | -   | -  | -       | -  | -    | -  | -      | -  |
| 倶知安  | -      | -  | -           | -  | -   | -  | -     | -  | -   | -  | -       | -  | -    | -  | -      | -  |
| 江差   | -      | -  | -           | -  | -   | -  | -     | -  | -   | -  | -       | -  | -    | -  | -      | -  |
| 渡島   | -      | -  | -           | -  | -   | -  | -     | -  | -   | -  | -       | -  | -    | -  | -      | -  |
| 八雲   | -      | -  | -           | -  | -   | -  | -     | -  | -   | -  | -       | -  | -    | -  | -      | -  |
| 室蘭   | -      | -  | -           | -  | -   | -  | -     | -  | -   | -  | -       | -  | -    | -  | -      | -  |
| 苫小牧  | -      | -  | -           | -  | -   | -  | -     | -  | -   | -  | -       | -  | -    | -  | -      | -  |
| 浦河   | -      | -  | -           | -  | -   | -  | -     | -  | -   | -  | -       | -  | -    | -  | -      | -  |
| 静内   | -      | -  | -           | -  | -   | -  | -     | -  | -   | -  | -       | -  | -    | -  | -      | -  |
| 帯広   | -      | -  | -           | -  | -   | -  | -     | -  | -   | -  | -       | -  | -    | -  | -      | -  |
| 釧路   | -      | -  | -           | -  | -   | -  | -     | -  | -   | -  | -       | -  | -    | -  | -      | -  |
| 根室   | -      | -  | -           | -  | -   | -  | -     | -  | -   | -  | -       | -  | -    | -  | -      | -  |
| 中標津  | -      | -  | -           | -  | -   | -  | -     | -  | -   | -  | -       | -  | -    | -  | -      | -  |
| 網走   | -      | -  | -           | -  | -   | -  | -     | -  | -   | -  | -       | -  | -    | -  | -      | -  |
| 北見   | -      | -  | -           | -  | -   | -  | -     | -  | -   | -  | -       | -  | -    | -  | -      | -  |
| 紋別   | -      | -  | -           | -  | -   | -  | -     | -  | -   | -  | -       | -  | -    | -  | -      | -  |
| 稚内   | -      | -  | -           | -  | -   | -  | -     | -  | -   | -  | -       | -  | -    | -  | -      | -  |
| 留萌   | -      | -  | -           | -  | -   | -  | -     | -  | -   | -  | -       | -  | -    | -  | -      | -  |
| 上川   | -      | -  | -           | -  | -   | -  | -     | -  | -   | -  | -       | -  | -    | -  | -      | -  |



報告数・累積報告数、疾病・管内別

|      | 結核  |     | ジフテリア |    | 重症急性呼吸器<br>症候群 <sup>1</sup> |    | 中東呼吸器症候<br>群 <sup>2</sup> |    | 鳥インフルエン<br>ザ(H5N1) |    | 鳥インフルエン<br>ザ(H7N9) |    | コレラ |    | 細菌性赤痢 |    |
|------|-----|-----|-------|----|-----------------------------|----|---------------------------|----|--------------------|----|--------------------|----|-----|----|-------|----|
|      | 報告数 | 累積  | 報告数   | 累積 | 報告数                         | 累積 | 報告数                       | 累積 | 報告数                | 累積 | 報告数                | 累積 | 報告数 | 累積 | 報告数   | 累積 |
| 全国総数 | 179 | 940 | -     | -  | -                           | -  | -                         | -  | -                  | -  | -                  | -  | -   | -  | -     | 1  |
| 管内総数 | 5   | 31  | -     | -  | -                           | -  | -                         | -  | -                  | -  | -                  | -  | -   | -  | -     | -  |
| 札幌市  | 3   | 12  | -     | -  | -                           | -  | -                         | -  | -                  | -  | -                  | -  | -   | -  | -     | -  |
| 小樽市  | -   | 2   | -     | -  | -                           | -  | -                         | -  | -                  | -  | -                  | -  | -   | -  | -     | -  |
| 市立函館 | -   | 3   | -     | -  | -                           | -  | -                         | -  | -                  | -  | -                  | -  | -   | -  | -     | -  |
| 旭川市  | -   | 3   | -     | -  | -                           | -  | -                         | -  | -                  | -  | -                  | -  | -   | -  | -     | -  |
| 江別   | 1   | 3   | -     | -  | -                           | -  | -                         | -  | -                  | -  | -                  | -  | -   | -  | -     | -  |
| 千歳   | -   | 2   | -     | -  | -                           | -  | -                         | -  | -                  | -  | -                  | -  | -   | -  | -     | -  |
| 岩見沢  | -   | -   | -     | -  | -                           | -  | -                         | -  | -                  | -  | -                  | -  | -   | -  | -     | -  |
| 滝川   | -   | 1   | -     | -  | -                           | -  | -                         | -  | -                  | -  | -                  | -  | -   | -  | -     | -  |
| 深川   | -   | -   | -     | -  | -                           | -  | -                         | -  | -                  | -  | -                  | -  | -   | -  | -     | -  |
| 富良野  | -   | -   | -     | -  | -                           | -  | -                         | -  | -                  | -  | -                  | -  | -   | -  | -     | -  |
| 名寄   | -   | -   | -     | -  | -                           | -  | -                         | -  | -                  | -  | -                  | -  | -   | -  | -     | -  |
| 岩内   | -   | -   | -     | -  | -                           | -  | -                         | -  | -                  | -  | -                  | -  | -   | -  | -     | -  |
| 倶知安  | -   | -   | -     | -  | -                           | -  | -                         | -  | -                  | -  | -                  | -  | -   | -  | -     | -  |
| 江差   | -   | -   | -     | -  | -                           | -  | -                         | -  | -                  | -  | -                  | -  | -   | -  | -     | -  |
| 渡島   | -   | -   | -     | -  | -                           | -  | -                         | -  | -                  | -  | -                  | -  | -   | -  | -     | -  |
| 八雲   | -   | -   | -     | -  | -                           | -  | -                         | -  | -                  | -  | -                  | -  | -   | -  | -     | -  |
| 室蘭   | -   | -   | -     | -  | -                           | -  | -                         | -  | -                  | -  | -                  | -  | -   | -  | -     | -  |
| 苫小牧  | 1   | 1   | -     | -  | -                           | -  | -                         | -  | -                  | -  | -                  | -  | -   | -  | -     | -  |
| 浦河   | -   | -   | -     | -  | -                           | -  | -                         | -  | -                  | -  | -                  | -  | -   | -  | -     | -  |
| 静内   | -   | -   | -     | -  | -                           | -  | -                         | -  | -                  | -  | -                  | -  | -   | -  | -     | -  |
| 帯広   | -   | 1   | -     | -  | -                           | -  | -                         | -  | -                  | -  | -                  | -  | -   | -  | -     | -  |
| 釧路   | -   | -   | -     | -  | -                           | -  | -                         | -  | -                  | -  | -                  | -  | -   | -  | -     | -  |
| 根室   | -   | -   | -     | -  | -                           | -  | -                         | -  | -                  | -  | -                  | -  | -   | -  | -     | -  |
| 中標津  | -   | 1   | -     | -  | -                           | -  | -                         | -  | -                  | -  | -                  | -  | -   | -  | -     | -  |
| 網走   | -   | -   | -     | -  | -                           | -  | -                         | -  | -                  | -  | -                  | -  | -   | -  | -     | -  |
| 北見   | -   | 2   | -     | -  | -                           | -  | -                         | -  | -                  | -  | -                  | -  | -   | -  | -     | -  |
| 紋別   | -   | -   | -     | -  | -                           | -  | -                         | -  | -                  | -  | -                  | -  | -   | -  | -     | -  |
| 稚内   | -   | -   | -     | -  | -                           | -  | -                         | -  | -                  | -  | -                  | -  | -   | -  | -     | -  |
| 留萌   | -   | -   | -     | -  | -                           | -  | -                         | -  | -                  | -  | -                  | -  | -   | -  | -     | -  |
| 上川   | -   | -   | -     | -  | -                           | -  | -                         | -  | -                  | -  | -                  | -  | -   | -  | -     | -  |

報告数・累積報告数、疾病・管内別

|      | 腸管出血性大腸菌感染症 |    | 腸チフス |    | パラチフス |    | E型肝炎 |    | ウエストナイル熱 |    | A型肝炎 |    | エキノコックス症 |    | 黄熱  |    |
|------|-------------|----|------|----|-------|----|------|----|----------|----|------|----|----------|----|-----|----|
|      | 報告数         | 累積 | 報告数  | 累積 | 報告数   | 累積 | 報告数  | 累積 | 報告数      | 累積 | 報告数  | 累積 | 報告数      | 累積 | 報告数 | 累積 |
| 全国総数 | 13          | 94 | 2    | 5  | 1     | 1  | 6    | 50 | -        | -  | 2    | 6  | -        | 1  | -   | -  |
| 管内総数 | 2           | 5  | -    | -  | -     | -  | 1    | 5  | -        | -  | -    | -  | -        | 1  | -   | -  |
| 札幌市  | 1           | 1  | -    | -  | -     | -  | 1    | 1  | -        | -  | -    | -  | -        | -  | -   | -  |
| 小樽市  | -           | -  | -    | -  | -     | -  | -    | -  | -        | -  | -    | -  | -        | -  | -   | -  |
| 市立函館 | -           | -  | -    | -  | -     | -  | -    | -  | -        | -  | -    | -  | -        | -  | -   | -  |
| 旭川市  | -           | -  | -    | -  | -     | -  | 1    | -  | -        | -  | -    | -  | -        | -  | -   | -  |
| 江別   | -           | -  | -    | -  | -     | -  | -    | -  | -        | -  | -    | -  | -        | -  | -   | -  |
| 千歳   | -           | 2  | -    | -  | -     | -  | -    | -  | -        | -  | -    | -  | -        | -  | -   | -  |
| 岩見沢  | -           | -  | -    | -  | -     | -  | -    | -  | -        | -  | -    | -  | -        | -  | -   | -  |
| 滝川   | 1           | 2  | -    | -  | -     | -  | -    | -  | -        | -  | -    | -  | -        | -  | -   | -  |
| 深川   | -           | -  | -    | -  | -     | -  | -    | -  | -        | -  | -    | -  | -        | -  | -   | -  |
| 富良野  | -           | -  | -    | -  | -     | -  | -    | -  | -        | -  | -    | -  | -        | -  | -   | -  |
| 名寄   | -           | -  | -    | -  | -     | -  | -    | -  | -        | -  | -    | -  | -        | -  | -   | -  |
| 岩内   | -           | -  | -    | -  | -     | -  | -    | -  | -        | -  | -    | -  | -        | -  | -   | -  |
| 倶知安  | -           | -  | -    | -  | -     | -  | -    | -  | -        | -  | -    | -  | -        | -  | -   | -  |
| 江差   | -           | -  | -    | -  | -     | -  | -    | -  | -        | -  | -    | -  | -        | -  | -   | -  |
| 渡島   | -           | -  | -    | -  | -     | -  | -    | -  | -        | -  | -    | -  | -        | -  | -   | -  |
| 八雲   | -           | -  | -    | -  | -     | -  | -    | -  | -        | -  | -    | -  | -        | -  | -   | -  |
| 室蘭   | -           | -  | -    | -  | -     | -  | -    | -  | -        | -  | -    | -  | -        | -  | -   | -  |
| 苫小牧  | -           | -  | -    | -  | -     | -  | -    | -  | -        | -  | -    | -  | -        | -  | -   | -  |
| 浦河   | -           | -  | -    | -  | -     | -  | -    | -  | -        | -  | -    | -  | -        | -  | -   | -  |
| 静内   | -           | -  | -    | -  | -     | -  | -    | -  | -        | -  | -    | -  | -        | -  | -   | -  |
| 帯広   | -           | -  | -    | -  | -     | -  | -    | -  | -        | -  | -    | -  | -        | -  | -   | -  |
| 釧路   | -           | -  | -    | -  | -     | -  | -    | -  | -        | -  | -    | -  | -        | -  | -   | -  |
| 根室   | -           | -  | -    | -  | -     | -  | -    | -  | -        | -  | -    | -  | -        | -  | -   | -  |
| 中標津  | -           | -  | -    | -  | -     | -  | -    | -  | -        | -  | -    | -  | -        | -  | -   | -  |
| 網走   | -           | -  | -    | -  | -     | -  | -    | -  | -        | -  | -    | -  | -        | -  | -   | -  |
| 北見   | -           | -  | -    | -  | -     | -  | 3    | -  | -        | -  | -    | -  | 1        | -  | -   | -  |
| 紋別   | -           | -  | -    | -  | -     | -  | -    | -  | -        | -  | -    | -  | -        | -  | -   | -  |
| 稚内   | -           | -  | -    | -  | -     | -  | -    | -  | -        | -  | -    | -  | -        | -  | -   | -  |
| 留萌   | -           | -  | -    | -  | -     | -  | -    | -  | -        | -  | -    | -  | -        | -  | -   | -  |
| 上川   | -           | -  | -    | -  | -     | -  | -    | -  | -        | -  | -    | -  | -        | -  | -   | -  |

報告数・累積報告数、疾病・管内別

|      | オウム病 |    | オムスク出血熱 |    | 回帰熱 |    | キャサナル森林病 |    | Q熱  |    | 狂犬病 |    | コクシジオイデス症 |    | サル痘 |    |    |
|------|------|----|---------|----|-----|----|----------|----|-----|----|-----|----|-----------|----|-----|----|----|
|      | 報告数  | 累積 | 報告数     | 累積 | 報告数 | 累積 | 報告数      | 累積 | 報告数 | 累積 | 報告数 | 累積 | 報告数       | 累積 | 報告数 | 累積 |    |
| 全国総数 | -    | 1  | -       | -  | -   | -  | -        | -  | -   | -  | -   | -  | -         | -  | -   | 2  | 10 |
| 管内総数 | -    | -  | -       | -  | -   | -  | -        | -  | -   | -  | -   | -  | -         | -  | -   | -  | -  |
| 札幌市  | -    | -  | -       | -  | -   | -  | -        | -  | -   | -  | -   | -  | -         | -  | -   | -  | -  |
| 小樽市  | -    | -  | -       | -  | -   | -  | -        | -  | -   | -  | -   | -  | -         | -  | -   | -  | -  |
| 市立函館 | -    | -  | -       | -  | -   | -  | -        | -  | -   | -  | -   | -  | -         | -  | -   | -  | -  |
| 旭川市  | -    | -  | -       | -  | -   | -  | -        | -  | -   | -  | -   | -  | -         | -  | -   | -  | -  |
| 江別   | -    | -  | -       | -  | -   | -  | -        | -  | -   | -  | -   | -  | -         | -  | -   | -  | -  |
| 千歳   | -    | -  | -       | -  | -   | -  | -        | -  | -   | -  | -   | -  | -         | -  | -   | -  | -  |
| 岩見沢  | -    | -  | -       | -  | -   | -  | -        | -  | -   | -  | -   | -  | -         | -  | -   | -  | -  |
| 滝川   | -    | -  | -       | -  | -   | -  | -        | -  | -   | -  | -   | -  | -         | -  | -   | -  | -  |
| 深川   | -    | -  | -       | -  | -   | -  | -        | -  | -   | -  | -   | -  | -         | -  | -   | -  | -  |
| 富良野  | -    | -  | -       | -  | -   | -  | -        | -  | -   | -  | -   | -  | -         | -  | -   | -  | -  |
| 名寄   | -    | -  | -       | -  | -   | -  | -        | -  | -   | -  | -   | -  | -         | -  | -   | -  | -  |
| 岩内   | -    | -  | -       | -  | -   | -  | -        | -  | -   | -  | -   | -  | -         | -  | -   | -  | -  |
| 倶知安  | -    | -  | -       | -  | -   | -  | -        | -  | -   | -  | -   | -  | -         | -  | -   | -  | -  |
| 江差   | -    | -  | -       | -  | -   | -  | -        | -  | -   | -  | -   | -  | -         | -  | -   | -  | -  |
| 渡島   | -    | -  | -       | -  | -   | -  | -        | -  | -   | -  | -   | -  | -         | -  | -   | -  | -  |
| 八雲   | -    | -  | -       | -  | -   | -  | -        | -  | -   | -  | -   | -  | -         | -  | -   | -  | -  |
| 室蘭   | -    | -  | -       | -  | -   | -  | -        | -  | -   | -  | -   | -  | -         | -  | -   | -  | -  |
| 苫小牧  | -    | -  | -       | -  | -   | -  | -        | -  | -   | -  | -   | -  | -         | -  | -   | -  | -  |
| 浦河   | -    | -  | -       | -  | -   | -  | -        | -  | -   | -  | -   | -  | -         | -  | -   | -  | -  |
| 静内   | -    | -  | -       | -  | -   | -  | -        | -  | -   | -  | -   | -  | -         | -  | -   | -  | -  |
| 帯広   | -    | -  | -       | -  | -   | -  | -        | -  | -   | -  | -   | -  | -         | -  | -   | -  | -  |
| 釧路   | -    | -  | -       | -  | -   | -  | -        | -  | -   | -  | -   | -  | -         | -  | -   | -  | -  |
| 根室   | -    | -  | -       | -  | -   | -  | -        | -  | -   | -  | -   | -  | -         | -  | -   | -  | -  |
| 中標津  | -    | -  | -       | -  | -   | -  | -        | -  | -   | -  | -   | -  | -         | -  | -   | -  | -  |
| 網走   | -    | -  | -       | -  | -   | -  | -        | -  | -   | -  | -   | -  | -         | -  | -   | -  | -  |
| 北見   | -    | -  | -       | -  | -   | -  | -        | -  | -   | -  | -   | -  | -         | -  | -   | -  | -  |
| 紋別   | -    | -  | -       | -  | -   | -  | -        | -  | -   | -  | -   | -  | -         | -  | -   | -  | -  |
| 稚内   | -    | -  | -       | -  | -   | -  | -        | -  | -   | -  | -   | -  | -         | -  | -   | -  | -  |
| 留萌   | -    | -  | -       | -  | -   | -  | -        | -  | -   | -  | -   | -  | -         | -  | -   | -  | -  |
| 上川   | -    | -  | -       | -  | -   | -  | -        | -  | -   | -  | -   | -  | -         | -  | -   | -  | -  |

報告数・累積報告数, 疾病・管内別

|      | ジカウイルス感染症 |    | 重症熱性血小板減少症候群 |    | 腎症候性出血熱 |    | 西部ウマ脳炎 |    | ダニ媒介脳炎 |    | 炭疽  |    | チクングニア熱 |    | つつが虫病 |    |    |
|------|-----------|----|--------------|----|---------|----|--------|----|--------|----|-----|----|---------|----|-------|----|----|
|      | 報告数       | 累積 | 報告数          | 累積 | 報告数     | 累積 | 報告数    | 累積 | 報告数    | 累積 | 報告数 | 累積 | 報告数     | 累積 | 報告数   | 累積 |    |
| 全国総数 | -         | -  | 1            | 2  | -       | -  | -      | -  | -      | -  | -   | -  | -       | -  | -     | -  | 34 |
| 管内総数 | -         | -  | -            | -  | -       | -  | -      | -  | -      | -  | -   | -  | -       | -  | -     | -  | -  |
| 札幌市  | -         | -  | -            | -  | -       | -  | -      | -  | -      | -  | -   | -  | -       | -  | -     | -  | -  |
| 小樽市  | -         | -  | -            | -  | -       | -  | -      | -  | -      | -  | -   | -  | -       | -  | -     | -  | -  |
| 市立函館 | -         | -  | -            | -  | -       | -  | -      | -  | -      | -  | -   | -  | -       | -  | -     | -  | -  |
| 旭川市  | -         | -  | -            | -  | -       | -  | -      | -  | -      | -  | -   | -  | -       | -  | -     | -  | -  |
| 江別   | -         | -  | -            | -  | -       | -  | -      | -  | -      | -  | -   | -  | -       | -  | -     | -  | -  |
| 千歳   | -         | -  | -            | -  | -       | -  | -      | -  | -      | -  | -   | -  | -       | -  | -     | -  | -  |
| 岩見沢  | -         | -  | -            | -  | -       | -  | -      | -  | -      | -  | -   | -  | -       | -  | -     | -  | -  |
| 滝川   | -         | -  | -            | -  | -       | -  | -      | -  | -      | -  | -   | -  | -       | -  | -     | -  | -  |
| 深川   | -         | -  | -            | -  | -       | -  | -      | -  | -      | -  | -   | -  | -       | -  | -     | -  | -  |
| 富良野  | -         | -  | -            | -  | -       | -  | -      | -  | -      | -  | -   | -  | -       | -  | -     | -  | -  |
| 名寄   | -         | -  | -            | -  | -       | -  | -      | -  | -      | -  | -   | -  | -       | -  | -     | -  | -  |
| 岩内   | -         | -  | -            | -  | -       | -  | -      | -  | -      | -  | -   | -  | -       | -  | -     | -  | -  |
| 倶知安  | -         | -  | -            | -  | -       | -  | -      | -  | -      | -  | -   | -  | -       | -  | -     | -  | -  |
| 江差   | -         | -  | -            | -  | -       | -  | -      | -  | -      | -  | -   | -  | -       | -  | -     | -  | -  |
| 渡島   | -         | -  | -            | -  | -       | -  | -      | -  | -      | -  | -   | -  | -       | -  | -     | -  | -  |
| 八雲   | -         | -  | -            | -  | -       | -  | -      | -  | -      | -  | -   | -  | -       | -  | -     | -  | -  |
| 室蘭   | -         | -  | -            | -  | -       | -  | -      | -  | -      | -  | -   | -  | -       | -  | -     | -  | -  |
| 苫小牧  | -         | -  | -            | -  | -       | -  | -      | -  | -      | -  | -   | -  | -       | -  | -     | -  | -  |
| 浦河   | -         | -  | -            | -  | -       | -  | -      | -  | -      | -  | -   | -  | -       | -  | -     | -  | -  |
| 静内   | -         | -  | -            | -  | -       | -  | -      | -  | -      | -  | -   | -  | -       | -  | -     | -  | -  |
| 帯広   | -         | -  | -            | -  | -       | -  | -      | -  | -      | -  | -   | -  | -       | -  | -     | -  | -  |
| 釧路   | -         | -  | -            | -  | -       | -  | -      | -  | -      | -  | -   | -  | -       | -  | -     | -  | -  |
| 根室   | -         | -  | -            | -  | -       | -  | -      | -  | -      | -  | -   | -  | -       | -  | -     | -  | -  |
| 中標津  | -         | -  | -            | -  | -       | -  | -      | -  | -      | -  | -   | -  | -       | -  | -     | -  | -  |
| 網走   | -         | -  | -            | -  | -       | -  | -      | -  | -      | -  | -   | -  | -       | -  | -     | -  | -  |
| 北見   | -         | -  | -            | -  | -       | -  | -      | -  | -      | -  | -   | -  | -       | -  | -     | -  | -  |
| 紋別   | -         | -  | -            | -  | -       | -  | -      | -  | -      | -  | -   | -  | -       | -  | -     | -  | -  |
| 稚内   | -         | -  | -            | -  | -       | -  | -      | -  | -      | -  | -   | -  | -       | -  | -     | -  | -  |
| 留萌   | -         | -  | -            | -  | -       | -  | -      | -  | -      | -  | -   | -  | -       | -  | -     | -  | -  |
| 上川   | -         | -  | -            | -  | -       | -  | -      | -  | -      | -  | -   | -  | -       | -  | -     | -  | -  |

報告数・累積報告数、疾病・管内別

|      | デング熱 |    | 東部ウマ脳炎 |    | 鳥インフルエンザ(H5N1を除く) |    | ニパウイルス感染症 |    | 日本紅斑熱 |    | 日本脳炎 |    | ハンタウイルス肺症候群 |    | Bウイルス病 |    |
|------|------|----|--------|----|-------------------|----|-----------|----|-------|----|------|----|-------------|----|--------|----|
|      | 報告数  | 累積 | 報告数    | 累積 | 報告数               | 累積 | 報告数       | 累積 | 報告数   | 累積 | 報告数  | 累積 | 報告数         | 累積 | 報告数    | 累積 |
| 全国総数 | -    | 4  | -      | -  | -                 | -  | -         | -  | 2     | 5  | -    | -  | -           | -  | -      | -  |
| 管内総数 | -    | -  | -      | -  | -                 | -  | -         | -  | -     | -  | -    | -  | -           | -  | -      | -  |
| 札幌市  | -    | -  | -      | -  | -                 | -  | -         | -  | -     | -  | -    | -  | -           | -  | -      | -  |
| 小樽市  | -    | -  | -      | -  | -                 | -  | -         | -  | -     | -  | -    | -  | -           | -  | -      | -  |
| 市立函館 | -    | -  | -      | -  | -                 | -  | -         | -  | -     | -  | -    | -  | -           | -  | -      | -  |
| 旭川市  | -    | -  | -      | -  | -                 | -  | -         | -  | -     | -  | -    | -  | -           | -  | -      | -  |
| 江別   | -    | -  | -      | -  | -                 | -  | -         | -  | -     | -  | -    | -  | -           | -  | -      | -  |
| 千歳   | -    | -  | -      | -  | -                 | -  | -         | -  | -     | -  | -    | -  | -           | -  | -      | -  |
| 岩見沢  | -    | -  | -      | -  | -                 | -  | -         | -  | -     | -  | -    | -  | -           | -  | -      | -  |
| 滝川   | -    | -  | -      | -  | -                 | -  | -         | -  | -     | -  | -    | -  | -           | -  | -      | -  |
| 深川   | -    | -  | -      | -  | -                 | -  | -         | -  | -     | -  | -    | -  | -           | -  | -      | -  |
| 富良野  | -    | -  | -      | -  | -                 | -  | -         | -  | -     | -  | -    | -  | -           | -  | -      | -  |
| 名寄   | -    | -  | -      | -  | -                 | -  | -         | -  | -     | -  | -    | -  | -           | -  | -      | -  |
| 岩内   | -    | -  | -      | -  | -                 | -  | -         | -  | -     | -  | -    | -  | -           | -  | -      | -  |
| 倶知安  | -    | -  | -      | -  | -                 | -  | -         | -  | -     | -  | -    | -  | -           | -  | -      | -  |
| 江差   | -    | -  | -      | -  | -                 | -  | -         | -  | -     | -  | -    | -  | -           | -  | -      | -  |
| 渡島   | -    | -  | -      | -  | -                 | -  | -         | -  | -     | -  | -    | -  | -           | -  | -      | -  |
| 八雲   | -    | -  | -      | -  | -                 | -  | -         | -  | -     | -  | -    | -  | -           | -  | -      | -  |
| 室蘭   | -    | -  | -      | -  | -                 | -  | -         | -  | -     | -  | -    | -  | -           | -  | -      | -  |
| 苫小牧  | -    | -  | -      | -  | -                 | -  | -         | -  | -     | -  | -    | -  | -           | -  | -      | -  |
| 浦河   | -    | -  | -      | -  | -                 | -  | -         | -  | -     | -  | -    | -  | -           | -  | -      | -  |
| 静内   | -    | -  | -      | -  | -                 | -  | -         | -  | -     | -  | -    | -  | -           | -  | -      | -  |
| 帯広   | -    | -  | -      | -  | -                 | -  | -         | -  | -     | -  | -    | -  | -           | -  | -      | -  |
| 釧路   | -    | -  | -      | -  | -                 | -  | -         | -  | -     | -  | -    | -  | -           | -  | -      | -  |
| 根室   | -    | -  | -      | -  | -                 | -  | -         | -  | -     | -  | -    | -  | -           | -  | -      | -  |
| 中標津  | -    | -  | -      | -  | -                 | -  | -         | -  | -     | -  | -    | -  | -           | -  | -      | -  |
| 網走   | -    | -  | -      | -  | -                 | -  | -         | -  | -     | -  | -    | -  | -           | -  | -      | -  |
| 北見   | -    | -  | -      | -  | -                 | -  | -         | -  | -     | -  | -    | -  | -           | -  | -      | -  |
| 紋別   | -    | -  | -      | -  | -                 | -  | -         | -  | -     | -  | -    | -  | -           | -  | -      | -  |
| 稚内   | -    | -  | -      | -  | -                 | -  | -         | -  | -     | -  | -    | -  | -           | -  | -      | -  |
| 留萌   | -    | -  | -      | -  | -                 | -  | -         | -  | -     | -  | -    | -  | -           | -  | -      | -  |
| 上川   | -    | -  | -      | -  | -                 | -  | -         | -  | -     | -  | -    | -  | -           | -  | -      | -  |

報告数・累積報告数、疾病・管内別

|      | 鼻疽  |    | ブルセラ症 |    | ペネズエラウマ<br>脳炎 |    | ヘンドラウイ<br>ルス感染症 |    | 発しんチフス |    | ポツリヌス症 |    | マラリア |    | 野兔病 |    |
|------|-----|----|-------|----|---------------|----|-----------------|----|--------|----|--------|----|------|----|-----|----|
|      | 報告数 | 累積 | 報告数   | 累積 | 報告数           | 累積 | 報告数             | 累積 | 報告数    | 累積 | 報告数    | 累積 | 報告数  | 累積 | 報告数 | 累積 |
| 全国総数 | -   | -  | -     | -  | -             | -  | -               | -  | -      | -  | -      | -  | -    | 2  | -   | -  |
| 管内総数 | -   | -  | -     | -  | -             | -  | -               | -  | -      | -  | -      | -  | -    | -  | -   | -  |
| 札幌市  | -   | -  | -     | -  | -             | -  | -               | -  | -      | -  | -      | -  | -    | -  | -   | -  |
| 小樽市  | -   | -  | -     | -  | -             | -  | -               | -  | -      | -  | -      | -  | -    | -  | -   | -  |
| 市立函館 | -   | -  | -     | -  | -             | -  | -               | -  | -      | -  | -      | -  | -    | -  | -   | -  |
| 旭川市  | -   | -  | -     | -  | -             | -  | -               | -  | -      | -  | -      | -  | -    | -  | -   | -  |
| 江別   | -   | -  | -     | -  | -             | -  | -               | -  | -      | -  | -      | -  | -    | -  | -   | -  |
| 千歳   | -   | -  | -     | -  | -             | -  | -               | -  | -      | -  | -      | -  | -    | -  | -   | -  |
| 岩見沢  | -   | -  | -     | -  | -             | -  | -               | -  | -      | -  | -      | -  | -    | -  | -   | -  |
| 滝川   | -   | -  | -     | -  | -             | -  | -               | -  | -      | -  | -      | -  | -    | -  | -   | -  |
| 深川   | -   | -  | -     | -  | -             | -  | -               | -  | -      | -  | -      | -  | -    | -  | -   | -  |
| 富良野  | -   | -  | -     | -  | -             | -  | -               | -  | -      | -  | -      | -  | -    | -  | -   | -  |
| 名寄   | -   | -  | -     | -  | -             | -  | -               | -  | -      | -  | -      | -  | -    | -  | -   | -  |
| 岩内   | -   | -  | -     | -  | -             | -  | -               | -  | -      | -  | -      | -  | -    | -  | -   | -  |
| 倶知安  | -   | -  | -     | -  | -             | -  | -               | -  | -      | -  | -      | -  | -    | -  | -   | -  |
| 江差   | -   | -  | -     | -  | -             | -  | -               | -  | -      | -  | -      | -  | -    | -  | -   | -  |
| 渡島   | -   | -  | -     | -  | -             | -  | -               | -  | -      | -  | -      | -  | -    | -  | -   | -  |
| 八雲   | -   | -  | -     | -  | -             | -  | -               | -  | -      | -  | -      | -  | -    | -  | -   | -  |
| 室蘭   | -   | -  | -     | -  | -             | -  | -               | -  | -      | -  | -      | -  | -    | -  | -   | -  |
| 苫小牧  | -   | -  | -     | -  | -             | -  | -               | -  | -      | -  | -      | -  | -    | -  | -   | -  |
| 浦河   | -   | -  | -     | -  | -             | -  | -               | -  | -      | -  | -      | -  | -    | -  | -   | -  |
| 静内   | -   | -  | -     | -  | -             | -  | -               | -  | -      | -  | -      | -  | -    | -  | -   | -  |
| 帯広   | -   | -  | -     | -  | -             | -  | -               | -  | -      | -  | -      | -  | -    | -  | -   | -  |
| 釧路   | -   | -  | -     | -  | -             | -  | -               | -  | -      | -  | -      | -  | -    | -  | -   | -  |
| 根室   | -   | -  | -     | -  | -             | -  | -               | -  | -      | -  | -      | -  | -    | -  | -   | -  |
| 中標津  | -   | -  | -     | -  | -             | -  | -               | -  | -      | -  | -      | -  | -    | -  | -   | -  |
| 網走   | -   | -  | -     | -  | -             | -  | -               | -  | -      | -  | -      | -  | -    | -  | -   | -  |
| 北見   | -   | -  | -     | -  | -             | -  | -               | -  | -      | -  | -      | -  | -    | -  | -   | -  |
| 紋別   | -   | -  | -     | -  | -             | -  | -               | -  | -      | -  | -      | -  | -    | -  | -   | -  |
| 稚内   | -   | -  | -     | -  | -             | -  | -               | -  | -      | -  | -      | -  | -    | -  | -   | -  |
| 留萌   | -   | -  | -     | -  | -             | -  | -               | -  | -      | -  | -      | -  | -    | -  | -   | -  |
| 上川   | -   | -  | -     | -  | -             | -  | -               | -  | -      | -  | -      | -  | -    | -  | -   | -  |

報告数・累積報告数、疾病・管内別

|      | ライム病 |    | リッサウイルス感染症 |    | リフトバレー熱 |    | 類鼻疽 |    | レジオネラ症 |     | レプトスピラ症 |    | ロッキー山紅斑熱 |    | アメーバ赤痢 |    |
|------|------|----|------------|----|---------|----|-----|----|--------|-----|---------|----|----------|----|--------|----|
|      | 報告数  | 累積 | 報告数        | 累積 | 報告数     | 累積 | 報告数 | 累積 | 報告数    | 累積  | 報告数     | 累積 | 報告数      | 累積 | 報告数    | 累積 |
| 全国総数 | -    | -  | -          | -  | -       | -  | -   | -  | 13     | 126 | -       | 1  | -        | -  | 10     | 35 |
| 管内総数 | -    | -  | -          | -  | -       | -  | -   | -  | -      | 3   | -       | -  | -        | -  | 2      | 3  |
| 札幌市  | -    | -  | -          | -  | -       | -  | -   | -  | -      | 1   | -       | -  | -        | -  | 1      | 2  |
| 小樽市  | -    | -  | -          | -  | -       | -  | -   | -  | -      | -   | -       | -  | -        | -  | -      | -  |
| 市立函館 | -    | -  | -          | -  | -       | -  | -   | -  | -      | 1   | -       | -  | -        | -  | -      | -  |
| 旭川市  | -    | -  | -          | -  | -       | -  | -   | -  | -      | -   | -       | -  | -        | -  | -      | -  |
| 江別   | -    | -  | -          | -  | -       | -  | -   | -  | -      | -   | -       | -  | -        | -  | -      | -  |
| 千歳   | -    | -  | -          | -  | -       | -  | -   | -  | -      | -   | -       | -  | -        | -  | -      | -  |
| 岩見沢  | -    | -  | -          | -  | -       | -  | -   | -  | -      | -   | -       | -  | -        | -  | -      | -  |
| 滝川   | -    | -  | -          | -  | -       | -  | -   | -  | -      | -   | -       | -  | -        | -  | -      | -  |
| 深川   | -    | -  | -          | -  | -       | -  | -   | -  | -      | -   | -       | -  | -        | -  | -      | -  |
| 富良野  | -    | -  | -          | -  | -       | -  | -   | -  | -      | -   | -       | -  | -        | -  | -      | -  |
| 名寄   | -    | -  | -          | -  | -       | -  | -   | -  | -      | -   | -       | -  | -        | -  | -      | -  |
| 岩内   | -    | -  | -          | -  | -       | -  | -   | -  | -      | -   | -       | -  | -        | -  | -      | -  |
| 倶知安  | -    | -  | -          | -  | -       | -  | -   | -  | -      | -   | -       | -  | -        | -  | -      | -  |
| 江差   | -    | -  | -          | -  | -       | -  | -   | -  | -      | -   | -       | -  | -        | -  | -      | -  |
| 渡島   | -    | -  | -          | -  | -       | -  | -   | -  | -      | -   | -       | -  | -        | -  | 1      | 1  |
| 八雲   | -    | -  | -          | -  | -       | -  | -   | -  | -      | 1   | -       | -  | -        | -  | -      | -  |
| 室蘭   | -    | -  | -          | -  | -       | -  | -   | -  | -      | -   | -       | -  | -        | -  | -      | -  |
| 苫小牧  | -    | -  | -          | -  | -       | -  | -   | -  | -      | -   | -       | -  | -        | -  | -      | -  |
| 浦河   | -    | -  | -          | -  | -       | -  | -   | -  | -      | -   | -       | -  | -        | -  | -      | -  |
| 静内   | -    | -  | -          | -  | -       | -  | -   | -  | -      | -   | -       | -  | -        | -  | -      | -  |
| 帯広   | -    | -  | -          | -  | -       | -  | -   | -  | -      | -   | -       | -  | -        | -  | -      | -  |
| 釧路   | -    | -  | -          | -  | -       | -  | -   | -  | -      | -   | -       | -  | -        | -  | -      | -  |
| 根室   | -    | -  | -          | -  | -       | -  | -   | -  | -      | -   | -       | -  | -        | -  | -      | -  |
| 中標津  | -    | -  | -          | -  | -       | -  | -   | -  | -      | -   | -       | -  | -        | -  | -      | -  |
| 網走   | -    | -  | -          | -  | -       | -  | -   | -  | -      | -   | -       | -  | -        | -  | -      | -  |
| 北見   | -    | -  | -          | -  | -       | -  | -   | -  | -      | -   | -       | -  | -        | -  | -      | -  |
| 紋別   | -    | -  | -          | -  | -       | -  | -   | -  | -      | -   | -       | -  | -        | -  | -      | -  |
| 稚内   | -    | -  | -          | -  | -       | -  | -   | -  | -      | -   | -       | -  | -        | -  | -      | -  |
| 留萌   | -    | -  | -          | -  | -       | -  | -   | -  | -      | -   | -       | -  | -        | -  | -      | -  |
| 上川   | -    | -  | -          | -  | -       | -  | -   | -  | -      | -   | -       | -  | -        | -  | -      | -  |

報告数・累積報告数、疾病・管内別

|      | ウイルス性肝炎 <sup>3</sup> |    | カルバペネム耐性腸内細菌感染症 |     | 急性弛緩性麻痺 |    | 急性脳炎 <sup>4</sup> |    | クリプトスポリジウム症 |    | クロイツフェルト・ヤコブ病 |    | 劇症型溶血性レンサ球菌感染症 |    | 後天性免疫不全症候群 |    |
|------|----------------------|----|-----------------|-----|---------|----|-------------------|----|-------------|----|---------------|----|----------------|----|------------|----|
|      | 報告数                  | 累積 | 報告数             | 累積  | 報告数     | 累積 | 報告数               | 累積 | 報告数         | 累積 | 報告数           | 累積 | 報告数            | 累積 | 報告数        | 累積 |
| 全国総数 | 2                    | 11 | 27              | 148 | 1       | 5  | 5                 | 42 | -           | -  | -             | 10 | 10             | 84 | 13         | 65 |
| 管内総数 | -                    | -  | 5               | 10  | -       | -  | -                 | -  | -           | -  | -             | -  | -              | 2  | -          | -  |
| 札幌市  | -                    | -  | 5               | 10  | -       | -  | -                 | -  | -           | -  | -             | -  | -              | 1  | -          | -  |
| 小樽市  | -                    | -  | -               | -   | -       | -  | -                 | -  | -           | -  | -             | -  | -              | -  | -          | -  |
| 市立函館 | -                    | -  | -               | -   | -       | -  | -                 | -  | -           | -  | -             | -  | -              | -  | -          | -  |
| 旭川市  | -                    | -  | -               | -   | -       | -  | -                 | -  | -           | -  | -             | -  | -              | -  | -          | -  |
| 江別   | -                    | -  | -               | -   | -       | -  | -                 | -  | -           | -  | -             | -  | -              | -  | -          | -  |
| 千歳   | -                    | -  | -               | -   | -       | -  | -                 | -  | -           | -  | -             | -  | -              | -  | -          | -  |
| 岩見沢  | -                    | -  | -               | -   | -       | -  | -                 | -  | -           | -  | -             | -  | -              | -  | -          | -  |
| 滝川   | -                    | -  | -               | -   | -       | -  | -                 | -  | -           | -  | -             | -  | -              | 1  | -          | -  |
| 深川   | -                    | -  | -               | -   | -       | -  | -                 | -  | -           | -  | -             | -  | -              | -  | -          | -  |
| 富良野  | -                    | -  | -               | -   | -       | -  | -                 | -  | -           | -  | -             | -  | -              | -  | -          | -  |
| 名寄   | -                    | -  | -               | -   | -       | -  | -                 | -  | -           | -  | -             | -  | -              | -  | -          | -  |
| 岩内   | -                    | -  | -               | -   | -       | -  | -                 | -  | -           | -  | -             | -  | -              | -  | -          | -  |
| 倶知安  | -                    | -  | -               | -   | -       | -  | -                 | -  | -           | -  | -             | -  | -              | -  | -          | -  |
| 江差   | -                    | -  | -               | -   | -       | -  | -                 | -  | -           | -  | -             | -  | -              | -  | -          | -  |
| 渡島   | -                    | -  | -               | -   | -       | -  | -                 | -  | -           | -  | -             | -  | -              | -  | -          | -  |
| 八雲   | -                    | -  | -               | -   | -       | -  | -                 | -  | -           | -  | -             | -  | -              | -  | -          | -  |
| 室蘭   | -                    | -  | -               | -   | -       | -  | -                 | -  | -           | -  | -             | -  | -              | -  | -          | -  |
| 苫小牧  | -                    | -  | -               | -   | -       | -  | -                 | -  | -           | -  | -             | -  | -              | -  | -          | -  |
| 浦河   | -                    | -  | -               | -   | -       | -  | -                 | -  | -           | -  | -             | -  | -              | -  | -          | -  |
| 静内   | -                    | -  | -               | -   | -       | -  | -                 | -  | -           | -  | -             | -  | -              | -  | -          | -  |
| 帯広   | -                    | -  | -               | -   | -       | -  | -                 | -  | -           | -  | -             | -  | -              | -  | -          | -  |
| 釧路   | -                    | -  | -               | -   | -       | -  | -                 | -  | -           | -  | -             | -  | -              | -  | -          | -  |
| 根室   | -                    | -  | -               | -   | -       | -  | -                 | -  | -           | -  | -             | -  | -              | -  | -          | -  |
| 中標津  | -                    | -  | -               | -   | -       | -  | -                 | -  | -           | -  | -             | -  | -              | -  | -          | -  |
| 網走   | -                    | -  | -               | -   | -       | -  | -                 | -  | -           | -  | -             | -  | -              | -  | -          | -  |
| 北見   | -                    | -  | -               | -   | -       | -  | -                 | -  | -           | -  | -             | -  | -              | -  | -          | -  |
| 紋別   | -                    | -  | -               | -   | -       | -  | -                 | -  | -           | -  | -             | -  | -              | -  | -          | -  |
| 稚内   | -                    | -  | -               | -   | -       | -  | -                 | -  | -           | -  | -             | -  | -              | -  | -          | -  |
| 留萌   | -                    | -  | -               | -   | -       | -  | -                 | -  | -           | -  | -             | -  | -              | -  | -          | -  |
| 上川   | -                    | -  | -               | -   | -       | -  | -                 | -  | -           | -  | -             | -  | -              | -  | -          | -  |



報告数・累積報告数, 疾病・管内別

|      | ジアルジア症 |    | 侵襲性インフルエンザ菌感染症 |    | 侵襲性髄膜炎菌感染症 |    | 侵襲性肺炎球菌感染症 |     | 水痘（入院例） |    | 先天性風しん症候群 |    | 梅毒  |      | 播種性クリプトコックス症 |    |
|------|--------|----|----------------|----|------------|----|------------|-----|---------|----|-----------|----|-----|------|--------------|----|
|      | 報告数    | 累積 | 報告数            | 累積 | 報告数        | 累積 | 報告数        | 累積  | 報告数     | 累積 | 報告数       | 累積 | 報告数 | 累積   | 報告数          | 累積 |
| 全国総数 | -      | 2  | 1              | 26 | -          | 2  | 19         | 166 | 4       | 14 | -         | -  | 185 | 1113 | 3            | 18 |
| 管内総数 | -      | -  | -              | 1  | -          | -  | -          | 5   | -       | -  | -         | -  | 10  | 73   | -            | -  |
| 札幌市  | -      | -  | -              | -  | -          | -  | -          | 2   | -       | -  | -         | -  | 6   | 50   | -            | -  |
| 小樽市  | -      | -  | -              | -  | -          | -  | -          | -   | -       | -  | -         | -  | -   | -    | -            | -  |
| 市立函館 | -      | -  | -              | -  | -          | -  | -          | -   | -       | -  | -         | -  | -   | 3    | -            | -  |
| 旭川市  | -      | -  | -              | -  | -          | -  | -          | 1   | -       | -  | -         | -  | 1   | 3    | -            | -  |
| 江別   | -      | -  | -              | -  | -          | -  | -          | -   | -       | -  | -         | -  | -   | 1    | -            | -  |
| 千歳   | -      | -  | -              | -  | -          | -  | -          | 1   | -       | -  | -         | -  | -   | -    | -            | -  |
| 岩見沢  | -      | -  | -              | -  | -          | -  | -          | -   | -       | -  | -         | -  | -   | -    | -            | -  |
| 滝川   | -      | -  | -              | -  | -          | -  | -          | -   | -       | -  | -         | -  | 1   | 1    | -            | -  |
| 深川   | -      | -  | -              | -  | -          | -  | -          | -   | -       | -  | -         | -  | 1   | 1    | -            | -  |
| 富良野  | -      | -  | -              | 1  | -          | -  | -          | -   | -       | -  | -         | -  | -   | -    | -            | -  |
| 名寄   | -      | -  | -              | -  | -          | -  | -          | -   | -       | -  | -         | -  | -   | -    | -            | -  |
| 岩内   | -      | -  | -              | -  | -          | -  | -          | -   | -       | -  | -         | -  | -   | -    | -            | -  |
| 倶知安  | -      | -  | -              | -  | -          | -  | -          | -   | -       | -  | -         | -  | -   | -    | -            | -  |
| 江差   | -      | -  | -              | -  | -          | -  | -          | -   | -       | -  | -         | -  | -   | -    | -            | -  |
| 渡島   | -      | -  | -              | -  | -          | -  | -          | -   | -       | -  | -         | -  | -   | -    | -            | -  |
| 八雲   | -      | -  | -              | -  | -          | -  | -          | -   | -       | -  | -         | -  | -   | -    | -            | -  |
| 室蘭   | -      | -  | -              | -  | -          | -  | -          | -   | -       | -  | -         | -  | -   | 3    | -            | -  |
| 苫小牧  | -      | -  | -              | -  | -          | -  | -          | -   | -       | -  | -         | -  | 1   | 5    | -            | -  |
| 浦河   | -      | -  | -              | -  | -          | -  | -          | -   | -       | -  | -         | -  | -   | -    | -            | -  |
| 静内   | -      | -  | -              | -  | -          | -  | -          | -   | -       | -  | -         | -  | -   | -    | -            | -  |
| 帯広   | -      | -  | -              | -  | -          | -  | -          | -   | -       | -  | -         | -  | -   | -    | -            | -  |
| 釧路   | -      | -  | -              | -  | -          | -  | -          | -   | -       | -  | -         | -  | -   | 1    | -            | -  |
| 根室   | -      | -  | -              | -  | -          | -  | -          | -   | -       | -  | -         | -  | -   | -    | -            | -  |
| 中標津  | -      | -  | -              | -  | -          | -  | -          | 1   | -       | -  | -         | -  | -   | -    | -            | -  |
| 網走   | -      | -  | -              | -  | -          | -  | -          | -   | -       | -  | -         | -  | -   | -    | -            | -  |
| 北見   | -      | -  | -              | -  | -          | -  | -          | -   | -       | -  | -         | -  | -   | 4    | -            | -  |
| 紋別   | -      | -  | -              | -  | -          | -  | -          | -   | -       | -  | -         | -  | -   | -    | -            | -  |
| 稚内   | -      | -  | -              | -  | -          | -  | -          | -   | -       | -  | -         | -  | -   | -    | -            | -  |
| 留萌   | -      | -  | -              | -  | -          | -  | -          | -   | -       | -  | -         | -  | -   | 1    | -            | -  |
| 上川   | -      | -  | -              | -  | -          | -  | -          | -   | -       | -  | -         | -  | -   | -    | -            | -  |

報告数・累積報告数、疾病・管内別

|      | 破傷風 |    | バンコマイシン耐性黄色ブドウ球菌感染症 |    | バンコマイシン耐性腸球菌感染症 |    | 百日咳 |    | 風しん |    | 麻しん |    | 薬剤耐性アシネトバクター感染症 |    |
|------|-----|----|---------------------|----|-----------------|----|-----|----|-----|----|-----|----|-----------------|----|
|      | 報告数 | 累積 | 報告数                 | 累積 | 報告数             | 累積 | 報告数 | 累積 | 報告数 | 累積 | 報告数 | 累積 | 報告数             | 累積 |
| 全国総数 | 3   | 6  | -                   | -  | -               | 11 | 9   | 44 | -   | -  | -   | -  | -               | 1  |
| 管内総数 | -   | -  | -                   | -  | -               | -  | -   | 1  | -   | -  | -   | -  | -               | -  |
| 札幌市  | -   | -  | -                   | -  | -               | -  | -   | 1  | -   | -  | -   | -  | -               | -  |
| 小樽市  | -   | -  | -                   | -  | -               | -  | -   | -  | -   | -  | -   | -  | -               | -  |
| 市立函館 | -   | -  | -                   | -  | -               | -  | -   | -  | -   | -  | -   | -  | -               | -  |
| 旭川市  | -   | -  | -                   | -  | -               | -  | -   | -  | -   | -  | -   | -  | -               | -  |
| 江別   | -   | -  | -                   | -  | -               | -  | -   | -  | -   | -  | -   | -  | -               | -  |
| 千歳   | -   | -  | -                   | -  | -               | -  | -   | -  | -   | -  | -   | -  | -               | -  |
| 岩見沢  | -   | -  | -                   | -  | -               | -  | -   | -  | -   | -  | -   | -  | -               | -  |
| 滝川   | -   | -  | -                   | -  | -               | -  | -   | -  | -   | -  | -   | -  | -               | -  |
| 深川   | -   | -  | -                   | -  | -               | -  | -   | -  | -   | -  | -   | -  | -               | -  |
| 富良野  | -   | -  | -                   | -  | -               | -  | -   | -  | -   | -  | -   | -  | -               | -  |
| 名寄   | -   | -  | -                   | -  | -               | -  | -   | -  | -   | -  | -   | -  | -               | -  |
| 岩内   | -   | -  | -                   | -  | -               | -  | -   | -  | -   | -  | -   | -  | -               | -  |
| 倶知安  | -   | -  | -                   | -  | -               | -  | -   | -  | -   | -  | -   | -  | -               | -  |
| 江差   | -   | -  | -                   | -  | -               | -  | -   | -  | -   | -  | -   | -  | -               | -  |
| 渡島   | -   | -  | -                   | -  | -               | -  | -   | -  | -   | -  | -   | -  | -               | -  |
| 八雲   | -   | -  | -                   | -  | -               | -  | -   | -  | -   | -  | -   | -  | -               | -  |
| 室蘭   | -   | -  | -                   | -  | -               | -  | -   | -  | -   | -  | -   | -  | -               | -  |
| 苫小牧  | -   | -  | -                   | -  | -               | -  | -   | -  | -   | -  | -   | -  | -               | -  |
| 浦河   | -   | -  | -                   | -  | -               | -  | -   | -  | -   | -  | -   | -  | -               | -  |
| 静内   | -   | -  | -                   | -  | -               | -  | -   | -  | -   | -  | -   | -  | -               | -  |
| 帯広   | -   | -  | -                   | -  | -               | -  | -   | -  | -   | -  | -   | -  | -               | -  |
| 釧路   | -   | -  | -                   | -  | -               | -  | -   | -  | -   | -  | -   | -  | -               | -  |
| 根室   | -   | -  | -                   | -  | -               | -  | -   | -  | -   | -  | -   | -  | -               | -  |
| 中標津  | -   | -  | -                   | -  | -               | -  | -   | -  | -   | -  | -   | -  | -               | -  |
| 網走   | -   | -  | -                   | -  | -               | -  | -   | -  | -   | -  | -   | -  | -               | -  |
| 北見   | -   | -  | -                   | -  | -               | -  | -   | -  | -   | -  | -   | -  | -               | -  |
| 紋別   | -   | -  | -                   | -  | -               | -  | -   | -  | -   | -  | -   | -  | -               | -  |
| 稚内   | -   | -  | -                   | -  | -               | -  | -   | -  | -   | -  | -   | -  | -               | -  |
| 留萌   | -   | -  | -                   | -  | -               | -  | -   | -  | -   | -  | -   | -  | -               | -  |
| 上川   | -   | -  | -                   | -  | -               | -  | -   | -  | -   | -  | -   | -  | -               | -  |

\*1 重症急性呼吸器症候群（病原体がベータコロナウイルス属SARSコロナウイルスであるものに限る。）

\*2 中東呼吸器症候群（病原体がベータコロナウイルス属MERSコロナウイルスであるものに限る。）

\*3 ウイルス性肝炎（E型肝炎及びA型肝炎を除く。）

\*4 急性脳炎（ウエストナイル脳炎、西部ウマ脳炎、ダニ媒介脳炎、東部ウマ脳炎、日本脳炎、ペネズエラウマ脳炎及びリフトバレー熱を除く。）

■ **5週のデータ (定点把握感染症)**

報告数・定点当り報告数, 疾病・管内別

|      | インフルエンザ <sup>5</sup> |       | RSウイルス感染症 |      | 咽頭結膜熱 |      | A群溶血性レンサ球菌咽頭炎 |      | 感染性胃腸炎 |      | 水痘  |      | 手足口病 |      | 伝染性紅斑 |      |
|------|----------------------|-------|-----------|------|-------|------|---------------|------|--------|------|-----|------|------|------|-------|------|
|      | 報告数                  | 定点当り  | 報告数       | 定点当り | 報告数   | 定点当り | 報告数           | 定点当り | 報告数    | 定点当り | 報告数 | 定点当り | 報告数  | 定点当り | 報告数   | 定点当り |
| 全国総数 | 62583                | 12.66 | 1020      | 0.32 | 406   | 0.13 | 1384          | 0.44 | 24866  | 7.89 | 213 | 0.07 | 293  | 0.09 | 20    | 0.01 |
| 管内総数 | 2592                 | 11.32 | 94        | 0.68 | 39    | 0.28 | 74            | 0.53 | 362    | 2.60 | 9   | 0.06 | 4    | 0.03 | -     | -    |
| 札幌市  | 932                  | 16.95 | 32        | 0.89 | 12    | 0.33 | 28            | 0.78 | 131    | 3.64 | 4   | 0.11 | 3    | 0.08 | -     | -    |
| 小樽市  | 52                   | 10.40 | 19        | 6.33 | 4     | 1.33 | 4             | 1.33 | 13     | 4.33 | -   | -    | -    | -    | -     | -    |
| 市立函館 | 72                   | 4.80  | 4         | 0.67 | -     | -    | -             | -    | 24     | 4.00 | -   | -    | -    | -    | -     | -    |
| 旭川市  | 191                  | 14.69 | -         | -    | 3     | 0.38 | 10            | 1.25 | 27     | 3.38 | 1   | 0.13 | -    | -    | -     | -    |
| 江別   | 148                  | 18.50 | 6         | 1.20 | 4     | 0.80 | 14            | 2.80 | 38     | 7.60 | -   | -    | -    | -    | -     | -    |
| 千歳   | 140                  | 17.50 | -         | -    | -     | -    | -             | -    | 17     | 3.40 | -   | -    | -    | -    | -     | -    |
| 岩見沢  | 82                   | 10.25 | 4         | 0.80 | 1     | 0.20 | 3             | 0.60 | 3      | 0.60 | -   | -    | -    | -    | -     | -    |
| 滝川   | 12                   | 2.00  | 5         | 1.67 | -     | -    | 1             | 0.33 | 2      | 0.67 | -   | -    | -    | -    | -     | -    |
| 深川   | 5                    | 1.67  | -         | -    | -     | -    | 2             | 1.00 | -      | -    | -   | -    | -    | -    | -     | -    |
| 富良野  | 17                   | 5.67  | -         | -    | -     | -    | -             | -    | -      | -    | -   | -    | -    | -    | -     | -    |
| 名寄   | 58                   | 11.60 | 1         | 0.33 | 8     | 2.67 | -             | -    | -      | -    | -   | -    | -    | -    | -     | -    |
| 岩内   | 2                    | 1.00  | -         | -    | -     | -    | -             | -    | 6      | 6.00 | 1   | 1.00 | -    | -    | -     | -    |
| 倶知安  | 59                   | 14.75 | -         | -    | -     | -    | -             | -    | 5      | 2.50 | -   | -    | -    | -    | -     | -    |
| 江差   | 2                    | 0.67  | -         | -    | -     | -    | 2             | 1.00 | 3      | 1.50 | 1   | 0.50 | -    | -    | -     | -    |
| 渡島   | 71                   | 10.14 | -         | -    | 3     | 0.75 | -             | -    | 21     | 5.25 | -   | -    | -    | -    | -     | -    |
| 八雲   | 4                    | 1.33  | -         | -    | -     | -    | 2             | 1.00 | -      | -    | -   | -    | -    | -    | -     | -    |
| 室蘭   | 30                   | 3.75  | 3         | 0.60 | 1     | 0.20 | 2             | 0.40 | 4      | 0.80 | 1   | 0.20 | -    | -    | -     | -    |
| 苫小牧  | 111                  | 13.88 | -         | -    | -     | -    | -             | -    | 5      | 1.00 | -   | -    | -    | -    | -     | -    |
| 浦河   | -                    | -     | -         | -    | -     | -    | -             | -    | -      | -    | 1   | 1.00 | -    | -    | -     | -    |
| 静内   | -                    | -     | -         | -    | -     | -    | -             | -    | -      | -    | -   | -    | -    | -    | -     | -    |
| 帯広   | 177                  | 14.75 | 5         | 0.63 | -     | -    | 2             | 0.25 | 28     | 3.50 | -   | -    | -    | -    | -     | -    |
| 釧路   | 261                  | 23.73 | 11        | 1.57 | 1     | 0.14 | 1             | 0.14 | 6      | 0.86 | -   | -    | -    | -    | -     | -    |
| 根室   | 1                    | 0.50  | -         | -    | -     | -    | -             | -    | -      | -    | -   | -    | -    | -    | -     | -    |
| 中標津  | 2                    | 0.50  | -         | -    | -     | -    | -             | -    | 7      | 2.33 | -   | -    | -    | -    | -     | -    |
| 網走   | 3                    | 0.60  | -         | -    | -     | -    | -             | -    | 6      | 2.00 | -   | -    | -    | -    | -     | -    |
| 北見   | 64                   | 9.14  | 3         | 0.75 | -     | -    | 1             | 0.25 | 7      | 1.75 | -   | -    | -    | -    | -     | -    |
| 紋別   | 70                   | 14.00 | -         | -    | -     | -    | -             | -    | -      | -    | -   | -    | -    | -    | -     | -    |
| 稚内   | 9                    | 1.13  | 1         | 0.25 | 2     | 0.50 | 2             | 0.50 | 1      | 0.25 | -   | -    | 1    | 0.25 | -     | -    |
| 留萌   | 13                   | 4.33  | -         | -    | -     | -    | -             | -    | 8      | 4.00 | -   | -    | -    | -    | -     | -    |
| 上川   | 4                    | 1.33  | -         | -    | -     | -    | -             | -    | -      | -    | -   | -    | -    | -    | -     | -    |

## 報告数・定点当り報告数, 疾病・管内別

|      | 突発性発しん |      | ヘルパンギーナ |      | 流行性耳下腺炎 |      | 急性出血性結膜炎 |      | 流行性角結膜炎 |      | 感染性胃腸炎<br>(ロタウイルス) |      | クラミジア肺炎 |      | 細菌性髄膜炎 |      |
|------|--------|------|---------|------|---------|------|----------|------|---------|------|--------------------|------|---------|------|--------|------|
|      | 報告数    | 定点当り | 報告数     | 定点当り | 報告数     | 定点当り | 報告数      | 定点当り | 報告数     | 定点当り | 報告数                | 定点当り | 報告数     | 定点当り | 報告数    | 定点当り |
| 全国総数 | 697    | 0.22 | 156     | 0.05 | 96      | 0.03 | 3        | 0.00 | 144     | 0.21 | 4                  | 0.01 | -       | -    | 3      | 0.01 |
| 管内総数 | 18     | 0.13 | 2       | 0.01 | 1       | 0.01 | -        | -    | 7       | 0.24 | -                  | -    | -       | -    | -      | -    |
| 札幌市  | 7      | 0.19 | 2       | 0.06 | 1       | 0.03 | -        | -    | 2       | 0.17 | -                  | -    | -       | -    | -      | -    |
| 小樽市  | -      | -    | -       | -    | -       | -    | -        | -    | -       | -    | -                  | -    | -       | -    | -      | -    |
| 市立函館 | -      | -    | -       | -    | -       | -    | -        | -    | -       | -    | -                  | -    | -       | -    | -      | -    |
| 旭川市  | 1      | 0.13 | -       | -    | -       | -    | -        | -    | -       | -    | -                  | -    | -       | -    | -      | -    |
| 江別   | -      | -    | -       | -    | -       | -    | -        | -    | -       | -    | -                  | -    | -       | -    | -      | -    |
| 千歳   | 2      | 0.40 | -       | -    | -       | -    | -        | -    | -       | -    | -                  | -    | -       | -    | -      | -    |
| 岩見沢  | -      | -    | -       | -    | -       | -    | -        | -    | -       | -    | -                  | -    | -       | -    | -      | -    |
| 滝川   | -      | -    | -       | -    | -       | -    | -        | -    | -       | -    | -                  | -    | -       | -    | -      | -    |
| 深川   | 1      | 0.50 | -       | -    | -       | -    | -        | -    | -       | -    | -                  | -    | -       | -    | -      | -    |
| 富良野  | -      | -    | -       | -    | -       | -    | -        | -    | -       | -    | -                  | -    | -       | -    | -      | -    |
| 名寄   | -      | -    | -       | -    | -       | -    | -        | -    | -       | -    | -                  | -    | -       | -    | -      | -    |
| 岩内   | -      | -    | -       | -    | -       | -    | -        | -    | -       | -    | -                  | -    | -       | -    | -      | -    |
| 倶知安  | -      | -    | -       | -    | -       | -    | -        | -    | -       | -    | -                  | -    | -       | -    | -      | -    |
| 江差   | -      | -    | -       | -    | -       | -    | -        | -    | -       | -    | -                  | -    | -       | -    | -      | -    |
| 渡島   | 1      | 0.25 | -       | -    | -       | -    | -        | -    | -       | -    | -                  | -    | -       | -    | -      | -    |
| 八雲   | -      | -    | -       | -    | -       | -    | -        | -    | -       | -    | -                  | -    | -       | -    | -      | -    |
| 室蘭   | 1      | 0.20 | -       | -    | -       | -    | -        | -    | -       | -    | -                  | -    | -       | -    | -      | -    |
| 苫小牧  | 2      | 0.40 | -       | -    | -       | -    | -        | -    | -       | -    | -                  | -    | -       | -    | -      | -    |
| 浦河   | 1      | 1.00 | -       | -    | -       | -    | -        | -    | -       | -    | -                  | -    | -       | -    | -      | -    |
| 静内   | -      | -    | -       | -    | -       | -    | -        | -    | -       | -    | -                  | -    | -       | -    | -      | -    |
| 帯広   | -      | -    | -       | -    | -       | -    | -        | -    | 2       | 1.00 | -                  | -    | -       | -    | -      | -    |
| 釧路   | 2      | 0.29 | -       | -    | -       | -    | -        | -    | 3       | 1.50 | -                  | -    | -       | -    | -      | -    |
| 根室   | -      | -    | -       | -    | -       | -    | -        | -    | -       | -    | -                  | -    | -       | -    | -      | -    |
| 中標津  | -      | -    | -       | -    | -       | -    | -        | -    | -       | -    | -                  | -    | -       | -    | -      | -    |
| 網走   | -      | -    | -       | -    | -       | -    | -        | -    | -       | -    | -                  | -    | -       | -    | -      | -    |
| 北見   | -      | -    | -       | -    | -       | -    | -        | -    | -       | -    | -                  | -    | -       | -    | -      | -    |
| 紋別   | -      | -    | -       | -    | -       | -    | -        | -    | -       | -    | -                  | -    | -       | -    | -      | -    |
| 稚内   | -      | -    | -       | -    | -       | -    | -        | -    | -       | -    | -                  | -    | -       | -    | -      | -    |
| 留萌   | -      | -    | -       | -    | -       | -    | -        | -    | -       | -    | -                  | -    | -       | -    | -      | -    |
| 上川   | -      | -    | -       | -    | -       | -    | -        | -    | -       | -    | -                  | -    | -       | -    | -      | -    |

報告数・定点当り報告数, 疾病・管内別

|      | マイコプラズマ肺炎 |      | 無菌性髄膜炎 |      |  |  |  |  |  |  |  |  |  |  |
|------|-----------|------|--------|------|--|--|--|--|--|--|--|--|--|--|
|      | 報告数       | 定点当り | 報告数    | 定点当り |  |  |  |  |  |  |  |  |  |  |
| 全国総数 | 9         | 0.02 | 12     | 0.03 |  |  |  |  |  |  |  |  |  |  |
| 管内総数 | 1         | 0.04 | -      | -    |  |  |  |  |  |  |  |  |  |  |
| 札幌市  | -         | -    | -      | -    |  |  |  |  |  |  |  |  |  |  |
| 小樽市  | -         | -    | -      | -    |  |  |  |  |  |  |  |  |  |  |
| 市立函館 | -         | -    | -      | -    |  |  |  |  |  |  |  |  |  |  |
| 旭川市  | -         | -    | -      | -    |  |  |  |  |  |  |  |  |  |  |
| 江別   | -         | -    | -      | -    |  |  |  |  |  |  |  |  |  |  |
| 千歳   | -         | -    | -      | -    |  |  |  |  |  |  |  |  |  |  |
| 岩見沢  | -         | -    | -      | -    |  |  |  |  |  |  |  |  |  |  |
| 滝川   | -         | -    | -      | -    |  |  |  |  |  |  |  |  |  |  |
| 深川   | -         | -    | -      | -    |  |  |  |  |  |  |  |  |  |  |
| 富良野  | -         | -    | -      | -    |  |  |  |  |  |  |  |  |  |  |
| 名寄   | -         | -    | -      | -    |  |  |  |  |  |  |  |  |  |  |
| 岩内   | -         | -    | -      | -    |  |  |  |  |  |  |  |  |  |  |
| 倶知安  | 1         | 1.00 | -      | -    |  |  |  |  |  |  |  |  |  |  |
| 江差   | -         | -    | -      | -    |  |  |  |  |  |  |  |  |  |  |
| 渡島   | -         | -    | -      | -    |  |  |  |  |  |  |  |  |  |  |
| 八雲   | -         | -    | -      | -    |  |  |  |  |  |  |  |  |  |  |
| 室蘭   | -         | -    | -      | -    |  |  |  |  |  |  |  |  |  |  |
| 苫小牧  | -         | -    | -      | -    |  |  |  |  |  |  |  |  |  |  |
| 浦河   | -         | -    | -      | -    |  |  |  |  |  |  |  |  |  |  |
| 静内   | -         | -    | -      | -    |  |  |  |  |  |  |  |  |  |  |
| 帯広   | -         | -    | -      | -    |  |  |  |  |  |  |  |  |  |  |
| 釧路   | -         | -    | -      | -    |  |  |  |  |  |  |  |  |  |  |
| 根室   | -         | -    | -      | -    |  |  |  |  |  |  |  |  |  |  |
| 中標津  | -         | -    | -      | -    |  |  |  |  |  |  |  |  |  |  |
| 網走   | -         | -    | -      | -    |  |  |  |  |  |  |  |  |  |  |
| 北見   | -         | -    | -      | -    |  |  |  |  |  |  |  |  |  |  |
| 紋別   | -         | -    | -      | -    |  |  |  |  |  |  |  |  |  |  |
| 稚内   | -         | -    | -      | -    |  |  |  |  |  |  |  |  |  |  |
| 留萌   | -         | -    | -      | -    |  |  |  |  |  |  |  |  |  |  |
| 上川   | -         | -    | -      | -    |  |  |  |  |  |  |  |  |  |  |

<sup>5</sup> インフルエンザ（鳥インフルエンザ及び新型インフルエンザ等感染症を除く）

■ 12月のデータ (定点把握感染症)

報告数・定点当り報告数, 疾病・管内別・性別(総数)

|      | 性器クラミジア感染症 |      | 性器ヘルペスウイルス感染症 |      | 尖圭コンジローマ |      | 淋菌感染症 |      | ペニシリン耐性肺炎球菌感染症 |      | メチシリン耐性黄色ブドウ球菌感染症 |      | 薬剤耐性緑膿菌感染症 |      |
|------|------------|------|---------------|------|----------|------|-------|------|----------------|------|-------------------|------|------------|------|
|      | 報告数        | 定点当り | 報告数           | 定点当り | 報告数      | 定点当り | 報告数   | 定点当り | 報告数            | 定点当り | 報告数               | 定点当り | 報告数        | 定点当り |
| 全国総数 | 2334       | 2.38 | 663           | 0.68 | 483      | 0.49 | 755   | 0.77 | 82             | 0.17 | 1210              | 2.54 | 6          | 0.01 |
| 管内総数 | 165        | 3.93 | 52            | 1.24 | 12       | 0.29 | 54    | 1.29 | 1              | 0.05 | 45                | 2.05 | -          | -    |
| 札幌市  | 95         | 6.79 | 30            | 2.14 | 6        | 0.43 | 33    | 2.36 | -              | -    | 7                 | 7.00 | -          | -    |
| 小樽市  | -          | -    | -             | -    | -        | -    | -     | -    | -              | -    | 2                 | 2.00 | -          | -    |
| 市立函館 | 5          | 2.50 | 1             | 0.50 | -        | -    | 2     | 1.00 | -              | -    | 4                 | 4.00 | -          | -    |
| 旭川市  | 25         | 8.33 | 16            | 5.33 | 1        | 0.33 | 6     | 2.00 | -              | -    | -                 | -    | -          | -    |
| 江別   | 3          | 3.00 | -             | -    | 3        | 3.00 | 1     | 1.00 | -              | -    | 2                 | 2.00 | -          | -    |
| 千歳   | 2          | 1.00 | 2             | 1.00 | -        | -    | 2     | 1.00 | -              | -    | -                 | -    | -          | -    |
| 岩見沢  | 6          | 3.00 | -             | -    | 2        | 1.00 | 7     | 3.50 | -              | -    | -                 | -    | -          | -    |
| 滝川   | -          | -    | -             | -    | -        | -    | -     | -    | -              | -    | -                 | -    | -          | -    |
| 深川   | -          | -    | -             | -    | -        | -    | -     | -    | -              | -    | -                 | -    | -          | -    |
| 富良野  | -          | -    | -             | -    | -        | -    | -     | -    | -              | -    | -                 | -    | -          | -    |
| 名寄   | 4          | 4.00 | 2             | 2.00 | -        | -    | 1     | 1.00 | -              | -    | 1                 | 1.00 | -          | -    |
| 岩内   | -          | -    | -             | -    | -        | -    | -     | -    | -              | -    | -                 | -    | -          | -    |
| 倶知安  | -          | -    | -             | -    | -        | -    | -     | -    | -              | -    | -                 | -    | -          | -    |
| 江差   | -          | -    | -             | -    | -        | -    | -     | -    | -              | -    | -                 | -    | -          | -    |
| 渡島   | -          | -    | -             | -    | -        | -    | -     | -    | -              | -    | -                 | -    | -          | -    |
| 八雲   | -          | -    | -             | -    | -        | -    | -     | -    | -              | -    | -                 | -    | -          | -    |
| 室蘭   | 1          | 0.50 | -             | -    | -        | -    | -     | -    | -              | -    | 1                 | 1.00 | -          | -    |
| 苫小牧  | 6          | 3.00 | -             | -    | -        | -    | 2     | 1.00 | -              | -    | 1                 | 1.00 | -          | -    |
| 浦河   | -          | -    | -             | -    | -        | -    | -     | -    | -              | -    | 1                 | 1.00 | -          | -    |
| 静内   | -          | -    | -             | -    | -        | -    | -     | -    | -              | -    | -                 | -    | -          | -    |
| 帯広   | 12         | 4.00 | 1             | 0.33 | -        | -    | -     | -    | -              | -    | -                 | -    | -          | -    |
| 釧路   | -          | -    | -             | -    | -        | -    | -     | -    | -              | -    | 4                 | 4.00 | -          | -    |
| 根室   | -          | -    | -             | -    | -        | -    | -     | -    | -              | -    | 4                 | 4.00 | -          | -    |
| 中標津  | -          | -    | -             | -    | -        | -    | -     | -    | -              | -    | -                 | -    | -          | -    |
| 網走   | 1          | 1.00 | -             | -    | -        | -    | -     | -    | -              | -    | -                 | -    | -          | -    |
| 北見   | 1          | 1.00 | -             | -    | -        | -    | -     | -    | -              | -    | -                 | -    | -          | -    |
| 紋別   | 1          | 1.00 | -             | -    | -        | -    | -     | -    | -              | -    | 9                 | 9.00 | -          | -    |
| 稚内   | 3          | 3.00 | -             | -    | -        | -    | -     | -    | 1              | 1.00 | 9                 | 9.00 | -          | -    |
| 留萌   | -          | -    | -             | -    | -        | -    | -     | -    | -              | -    | -                 | -    | -          | -    |
| 上川   | -          | -    | -             | -    | -        | -    | -     | -    | -              | -    | -                 | -    | -          | -    |

報告数・定点当り報告数, 疾病・管内別・性別(男性)

|      | 性器クラミジア感染症 |      | 性器ヘルペスウイルス感染症 |      | 尖圭コンジローマ |      | 淋菌感染症 |      | ペニシリン耐性肺炎球菌感染症 |      | メチシリン耐性黄色ブドウ球菌感染症 |      | 薬剤耐性緑膿菌感染症 |      |
|------|------------|------|---------------|------|----------|------|-------|------|----------------|------|-------------------|------|------------|------|
|      | 報告数        | 定点当り | 報告数           | 定点当り | 報告数      | 定点当り | 報告数   | 定点当り | 報告数            | 定点当り | 報告数               | 定点当り | 報告数        | 定点当り |
| 全国総数 | 1173       | 1.19 | 239           | 0.24 | 337      | 0.34 | 556   | 0.57 | 44             | 0.09 | 758               | 1.59 | 3          | 0.01 |
| 管内総数 | 42         | 1.00 | 9             | 0.21 | 11       | 0.26 | 33    | 0.79 | -              | -    | 22                | 1.00 | -          | -    |
| 札幌市  | 20         | 1.43 | 5             | 0.36 | 6        | 0.43 | 15    | 1.07 | -              | -    | 5                 | 5.00 | -          | -    |
| 小樽市  | -          | -    | -             | -    | -        | -    | -     | -    | -              | -    | 1                 | 1.00 | -          | -    |
| 市立函館 | 1          | 0.50 | -             | -    | -        | -    | 2     | 1.00 | -              | -    | 1                 | 1.00 | -          | -    |
| 旭川市  | 5          | 1.67 | 2             | 0.67 | -        | -    | 4     | 1.33 | -              | -    | -                 | -    | -          | -    |
| 江別   | 3          | 3.00 | -             | -    | 3        | 3.00 | 1     | 1.00 | -              | -    | 1                 | 1.00 | -          | -    |
| 千歳   | 2          | 1.00 | 2             | 1.00 | -        | -    | 2     | 1.00 | -              | -    | -                 | -    | -          | -    |
| 岩見沢  | 6          | 3.00 | -             | -    | 2        | 1.00 | 7     | 3.50 | -              | -    | -                 | -    | -          | -    |
| 滝川   | -          | -    | -             | -    | -        | -    | -     | -    | -              | -    | -                 | -    | -          | -    |
| 深川   | -          | -    | -             | -    | -        | -    | -     | -    | -              | -    | -                 | -    | -          | -    |
| 富良野  | -          | -    | -             | -    | -        | -    | -     | -    | -              | -    | -                 | -    | -          | -    |
| 名寄   | 1          | 1.00 | -             | -    | -        | -    | -     | -    | -              | -    | -                 | -    | -          | -    |
| 岩内   | -          | -    | -             | -    | -        | -    | -     | -    | -              | -    | -                 | -    | -          | -    |
| 倶知安  | -          | -    | -             | -    | -        | -    | -     | -    | -              | -    | -                 | -    | -          | -    |
| 江差   | -          | -    | -             | -    | -        | -    | -     | -    | -              | -    | -                 | -    | -          | -    |
| 渡島   | -          | -    | -             | -    | -        | -    | -     | -    | -              | -    | -                 | -    | -          | -    |
| 八雲   | -          | -    | -             | -    | -        | -    | -     | -    | -              | -    | -                 | -    | -          | -    |
| 室蘭   | -          | -    | -             | -    | -        | -    | -     | -    | -              | -    | -                 | -    | -          | -    |
| 苫小牧  | 3          | 1.50 | -             | -    | -        | -    | 2     | 1.00 | -              | -    | 1                 | 1.00 | -          | -    |
| 浦河   | -          | -    | -             | -    | -        | -    | -     | -    | -              | -    | 1                 | 1.00 | -          | -    |
| 静内   | -          | -    | -             | -    | -        | -    | -     | -    | -              | -    | -                 | -    | -          | -    |
| 帯広   | -          | -    | -             | -    | -        | -    | -     | -    | -              | -    | -                 | -    | -          | -    |
| 釧路   | -          | -    | -             | -    | -        | -    | -     | -    | -              | -    | 1                 | 1.00 | -          | -    |
| 根室   | -          | -    | -             | -    | -        | -    | -     | -    | -              | -    | 2                 | 2.00 | -          | -    |
| 中標津  | -          | -    | -             | -    | -        | -    | -     | -    | -              | -    | -                 | -    | -          | -    |
| 網走   | -          | -    | -             | -    | -        | -    | -     | -    | -              | -    | -                 | -    | -          | -    |
| 北見   | -          | -    | -             | -    | -        | -    | -     | -    | -              | -    | -                 | -    | -          | -    |
| 紋別   | -          | -    | -             | -    | -        | -    | -     | -    | -              | -    | 6                 | 6.00 | -          | -    |
| 稚内   | 1          | 1.00 | -             | -    | -        | -    | -     | -    | -              | -    | 3                 | 3.00 | -          | -    |
| 留萌   | -          | -    | -             | -    | -        | -    | -     | -    | -              | -    | -                 | -    | -          | -    |
| 上川   | -          | -    | -             | -    | -        | -    | -     | -    | -              | -    | -                 | -    | -          | -    |

報告数・定点当り報告数, 疾病・管内別・性別(女性)

|      | 性器クラミジア感染症 |      | 性器ヘルペスウイルス感染症 |      | 尖圭コンジローマ |      | 淋菌感染症 |      | ペニシリン耐性肺炎球菌感染症 |      | メチシリン耐性黄色ブドウ球菌感染症 |      | 薬剤耐性緑膿菌感染症 |      |
|------|------------|------|---------------|------|----------|------|-------|------|----------------|------|-------------------|------|------------|------|
|      | 報告数        | 定点当り | 報告数           | 定点当り | 報告数      | 定点当り | 報告数   | 定点当り | 報告数            | 定点当り | 報告数               | 定点当り | 報告数        | 定点当り |
| 全国総数 | 1161       | 1.18 | 424           | 0.43 | 146      | 0.15 | 199   | 0.20 | 38             | 0.08 | 452               | 0.95 | 3          | 0.01 |
| 管内総数 | 123        | 2.93 | 43            | 1.02 | 1        | 0.02 | 21    | 0.50 | 1              | 0.05 | 23                | 1.05 | -          | -    |
| 札幌市  | 75         | 5.36 | 25            | 1.79 | -        | -    | 18    | 1.29 | -              | -    | 2                 | 2.00 | -          | -    |
| 小樽市  | -          | -    | -             | -    | -        | -    | -     | -    | -              | -    | 1                 | 1.00 | -          | -    |
| 市立函館 | 4          | 2.00 | 1             | 0.50 | -        | -    | -     | -    | -              | -    | 3                 | 3.00 | -          | -    |
| 旭川市  | 20         | 6.67 | 14            | 4.67 | 1        | 0.33 | 2     | 0.67 | -              | -    | -                 | -    | -          | -    |
| 江別   | -          | -    | -             | -    | -        | -    | -     | -    | -              | -    | 1                 | 1.00 | -          | -    |
| 千歳   | -          | -    | -             | -    | -        | -    | -     | -    | -              | -    | -                 | -    | -          | -    |
| 岩見沢  | -          | -    | -             | -    | -        | -    | -     | -    | -              | -    | -                 | -    | -          | -    |
| 滝川   | -          | -    | -             | -    | -        | -    | -     | -    | -              | -    | -                 | -    | -          | -    |
| 深川   | -          | -    | -             | -    | -        | -    | -     | -    | -              | -    | -                 | -    | -          | -    |
| 富良野  | -          | -    | -             | -    | -        | -    | -     | -    | -              | -    | -                 | -    | -          | -    |
| 名寄   | 3          | 3.00 | 2             | 2.00 | -        | -    | 1     | 1.00 | -              | -    | 1                 | 1.00 | -          | -    |
| 岩内   | -          | -    | -             | -    | -        | -    | -     | -    | -              | -    | -                 | -    | -          | -    |
| 倶知安  | -          | -    | -             | -    | -        | -    | -     | -    | -              | -    | -                 | -    | -          | -    |
| 江差   | -          | -    | -             | -    | -        | -    | -     | -    | -              | -    | -                 | -    | -          | -    |
| 渡島   | -          | -    | -             | -    | -        | -    | -     | -    | -              | -    | -                 | -    | -          | -    |
| 八雲   | -          | -    | -             | -    | -        | -    | -     | -    | -              | -    | -                 | -    | -          | -    |
| 室蘭   | 1          | 0.50 | -             | -    | -        | -    | -     | -    | -              | -    | 1                 | 1.00 | -          | -    |
| 苫小牧  | 3          | 1.50 | -             | -    | -        | -    | -     | -    | -              | -    | -                 | -    | -          | -    |
| 浦河   | -          | -    | -             | -    | -        | -    | -     | -    | -              | -    | -                 | -    | -          | -    |
| 静内   | -          | -    | -             | -    | -        | -    | -     | -    | -              | -    | -                 | -    | -          | -    |
| 帯広   | 12         | 4.00 | 1             | 0.33 | -        | -    | -     | -    | -              | -    | -                 | -    | -          | -    |
| 釧路   | -          | -    | -             | -    | -        | -    | -     | -    | -              | -    | 3                 | 3.00 | -          | -    |
| 根室   | -          | -    | -             | -    | -        | -    | -     | -    | -              | -    | 2                 | 2.00 | -          | -    |
| 中標津  | -          | -    | -             | -    | -        | -    | -     | -    | -              | -    | -                 | -    | -          | -    |
| 網走   | 1          | 1.00 | -             | -    | -        | -    | -     | -    | -              | -    | -                 | -    | -          | -    |
| 北見   | 1          | 1.00 | -             | -    | -        | -    | -     | -    | -              | -    | -                 | -    | -          | -    |
| 紋別   | 1          | 1.00 | -             | -    | -        | -    | -     | -    | -              | -    | 3                 | 3.00 | -          | -    |
| 稚内   | 2          | 2.00 | -             | -    | -        | -    | -     | -    | 1              | 1.00 | 6                 | 6.00 | -          | -    |
| 留萌   | -          | -    | -             | -    | -        | -    | -     | -    | -              | -    | -                 | -    | -          | -    |
| 上川   | -          | -    | -             | -    | -        | -    | -     | -    | -              | -    | -                 | -    | -          | -    |